

FAS

Technology & Diagnostics

Solution
d'imagerie
vétérinaire



PACS et PACS ADVANCED

L'archivage DICOM selon FAS



ARCHIVER
VOS IMAGES DICOM ET
NON-DICOM

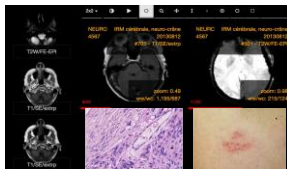

INTERPRETER
VISIONNEUSE 100%
WEB (HTMLS) ET DICOM



PARTAGER
VOS IMAGES EN 3 CLICS
OU EN AUTOMATIQUE

L'ARCHIVAGE DICOM SELON FAS

FAS est votre partenaire en imagerie vétérinaire depuis de nombreuses années. Fort de cette expérience, nous avons conçu pour vous une solution industrielle d'archivage d'images DICOM compatible avec toutes vos modalités : **échographe** (US), **gamma-camera** (MN, PT), **IRM** (MR), **radiographe** (CR,DX), **scanographe** (CT),...

Mais également avec vos modalités non-DICOM* : **endoscope**, **lame**, ...

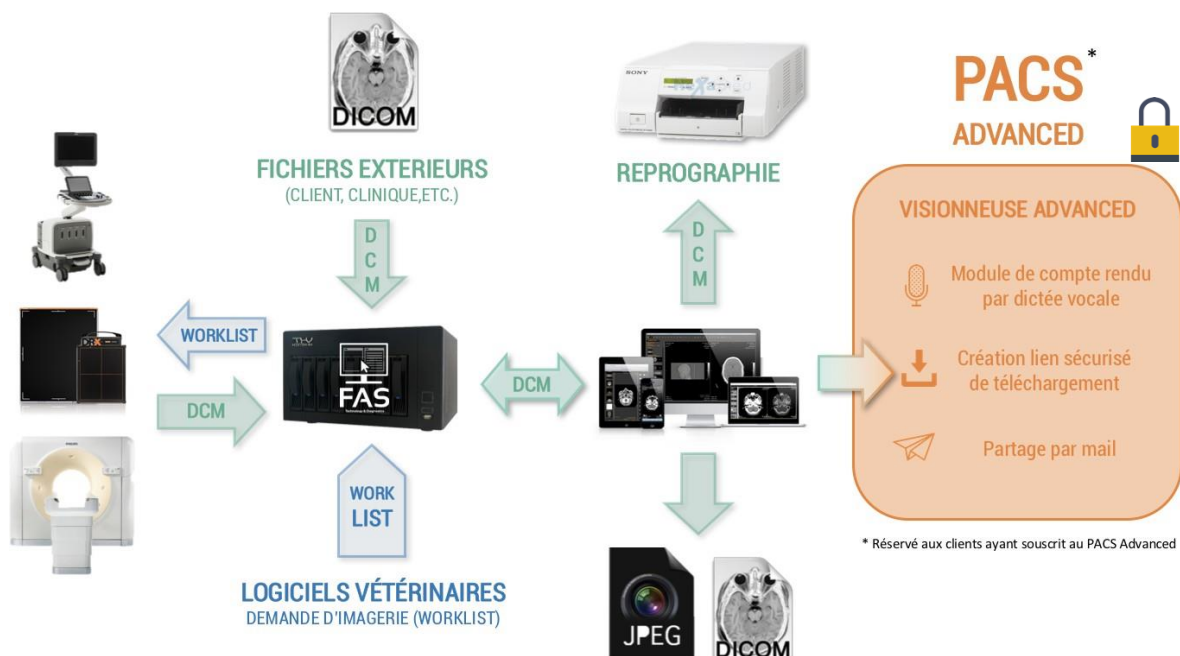

UN SYSTEME SIMPLE & ROBUSTE

Conçu pour durer, notre système s'appuie sur un savoir-faire du matériel au logiciel, nous maîtrisons tout !

Le système est conçu pour prévenir des pannes matérielles et être en capacité de fonctionner même en mode dégradé (disque en panne).

Il vous fournit une connectivité maximale en entrée avec les modalités DICOM et non-DICOM*. Mais également en sortie en vous permettant de récupérer les images en JPEG, dans un dossier partagé, afin de les insérer dans votre logiciel métier (manuellement ou automatiquement*).

Créez votre flux de travail (Workflow) à travers notre PACS afin de faciliter votre pratique quotidienne:

- **Modality WorkList** DICOM pour récupérer les informations « patient » sur votre modalité sans avoir d'autres choses à faire que de sélectionner celui-ci dans la liste des examens à faire.
- Routez vos images archivées directement sur les postes d'interprétation ou d'autres destinations (serveur de télé-radiologie)
- Visualisez vos images sur n'importe quel poste (fixe ou mobile) à travers votre navigateur internet.
- Créez un accès dédié à vos confrères afin qu'ils puissent voir les examens référés.

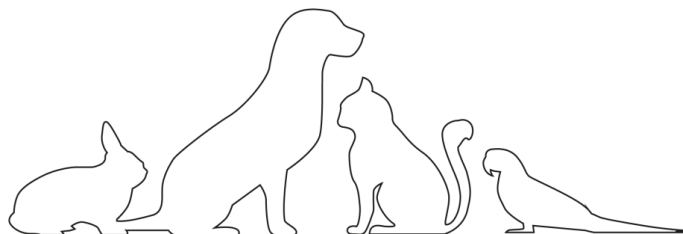

Le système évolue, vos archives restent. Ne vous souciez pas des mises à jour.

Elles ne vous apportent que des fonctionnalités dédiées et de la sécurité en plus !



SPECIFICATIONS TECHNIQUES

Voici en détail ce qu'offre nos deux solutions d'archivage DCM :

CARACTERISTIQUES	VALEURS
Stockage	de 3,5 To à 5,5To
 Stockage Advanced	De 3,5 To à 55To
Caractéristiques DICOM (DICOM Conformance Statement)	C-STORE SCP/SCU C-FIND SCP/SCU C-MOVE SCP/SCU Echo SCU MWL SCP
Nombre de connexions DICOM (modalités) / Utilisateurs	Illimité / illimité
Compatibilité Visionneuse	HTML5 (Firefox, Chrome recommandé)
Fonctions de lavisionneuse	Fenêtrage, zoom, déplacement, mesures (distance, angle)
 Fonctions supplémentaires	Mesures vétérinaires avancées (dysplasie, VHS)
Compatibilité avec SI vétérinaires	tout * (sous couvert de l'export d'un fichier structuré de type XML)
Exportation JPEG	Automatique ou Manuelle
Formats acceptés en entrée (base)	JPEG, PNG, TIFF
Formats acceptés en entrée (option*)	MPEG2, MP4
Pré-requis <i>(Pour une installation rapide et simplifiée)</i>	<ul style="list-style-type: none"> - Connaître les informations de vos modalités (AET, IP, Port) - IP LAN fixe - Ouverture du port 1194 avec redirection sur l'IP Fixe (Support) - Ouverture du port 80 et 443 avec redirection sur l'IP Fixe (Proxymage) - IP public fixe (pour Proxymage)
 VISIO +	<p>Module de compte-rendu compatible dictée vocale</p> <p>Partage des images par lien sécurisé (courriel)</p>



Centralisation des images produite par vos modalités sur votre/vos site(s).

Définissez votre stratégie de fonctionnement.

Visualisez les images d'où que vous soyez et quel que soit le poste que vous utilisez (Linux, Mac, Windows).

Diagnostic facilité avec les outils : fenêtrage, zoom, mesures, etc.

Comparaison possible entre plusieurs examens de plusieurs types

Valorisation de vos examens par l'accès direct par internet.

Importez facilement vos images vers votre logiciel de gestion de clientèle.

Customisez vos outils*

Et plus encore... il suffit de demander !



 Groupe MSI-FAS
37 rue du Bois Chaland
91090 LISSES

 01.60.86.17.17

 www.fas-imagerie.com
ou www.ger-int.com

 info@msi-fas.com



Suivez-nous sur les réseaux !

