

# PLANNING DES FORMATIONS 2022

# FAS

Technology & Diagnostics

---

Imagerie Médicale et Équipements

[www.fas-imagerie.com](http://www.fas-imagerie.com)

01 60 86 17 17



# UN SERVICE DE FORMATION



Aussi bien à Paris  
qu'à Toulouse qu'en régions



Des thématiques variées  
(écho abdo, lésionnelle,  
cardio & radio)



Selon une étude réalisée par VetOne,  
les formations ont multiplié par 2  
l'activité échographique dans leurs  
cliniques

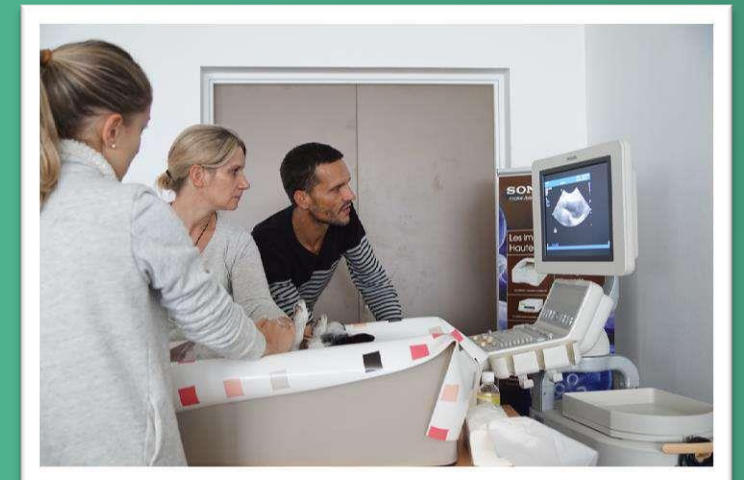

SEPTEMBRE			OCTOBRE			NOVEMBRE			DECEMBRE		
1	J	ECP5 - LISSES	1	S		1	M	FERIE	1	J	
2	V		2	D		2	M		2	V	
3	S		3	L		3	J	ECP4 - LISSES	3	S	
4	D		4	M		4	V		4	D	
5	L		5	M		5	S		5	L	
6	M		6	J	ECP3 - LISSES	6	D		6	M	
7	M		7	V		7	L		7	M	
8	J		8	S		8	M		8	J	
9	V		9	D		9	M		9	V	
10	S		10	L		10	J	ECP5 - LISSES	10	S	
11	D		11	M		11	V	FERIE	11	D	
12	L		12	M		12	S		12	L	
13	M		13	J		13	D		13	M	
14	M		14	V		14	L		14	M	
15	J		15	S		15	M		15	J	ECHO CARDIO - LISSES
16	V		16	D		16	M		16	V	
17	S		17	L		17	J		17	S	
18	D		18	M		18	V		18	D	
19	L		19	M		19	S		19	L	
20	M		20	J	EAN1 - LISSES	20	D		20	M	
21	M		21	V		21	L		21	M	
22	J		22	S		22	M		22	J	
23	V		23	D		23	M		23	V	
24	S		24	L		24	J		24	S	
25	D		25	M		25	V		25	D	
26	L		26	M		26	S		26	L	
27	M		27	J		27	D		27	M	
28	M		28	V		28	L		28	M	
29	J		29	S		29	M		29	J	
30	V		30	D		30	M		30	V	
			31	L					31	S	

DATES LISSES	THEMES FORMATIONS
01/09/2022	ECP5 : alternance de cas cliniques mêlant échocardiographie et ECG (avec partie ECG plus développée) avec des travaux pratiques. → Cécile DAMOISEAUX
06/10/2022	ECP3 : étude échocardiographique des lésions retrouvées lors des principales cardiopathies congénitales et lors de cardiopathies acquises non abordées aux niveaux précédents → Cécile DAMOISEAUX
20/10/2022	EAN1 : écho abdo normale (foie, rate, reins, vessie et génital) → Chloé TOUZET
03/11/2022	ECP4 : Pose de diagnostic et intégration de l'échocardiographie dans un contexte global de prise en charge → Cécile DAMOISEAUX
10/11/2022	ECP5 : alternance de cas cliniques mêlant échocardiographie et ECG (avec partie ECG plus développée) avec des travaux pratiques. → Cécile DAMOISEAUX
15/12/2022	ECHO CARDIO : Niveau à définir en fonction des demandes. → Cécile DAMOISEAUX

SEPTEMBRE			OCTOBRE			NOVEMBRE			DECEMBRE		
1	J		1	S		1	M		1	J	
2	V		2	D		2	M		2	V	
3	S		3	L		3	J		3	S	
4	D		4	M		4	V		4	D	
5	L		5	M		5	S		5	L	
6	M		6	J	EAN2 - TOULOUSE	6	D		6	M	
7	M		7	V		7	L		7	M	
8	J	EAN1 - TOULOUSE	8	S		8	M		8	J	EAN2 - TOULOUSE
9	V		9	D		9	M		9	V	
10	S		10	L		10	J		10	S	
11	D		11	M		11	V	FERIE	11	D	
12	L		12	M		12	S		12	L	
13	M		13	J		13	D		13	M	ECP2 - BORDEAUX
14	M		14	V		14	L		14	M	
15	J	ECP1 - TOULOUSE	15	S		15	M	EAN1 et 2 - BORDEAUX	15	J	ECP1 - TOULOUSE
16	V		16	D		16	M		16	V	
17	S		17	L		17	J	EAN1 - TOULOUSE	17	S	
18	D		18	M	ECP1 - BORDEAUX	18	V		18	D	
19	L		19	M		19	S		19	L	
20	M		20	J	ECP1 - TOULOUSE	20	D		20	M	
21	M		21	V		21	L		21	M	
22	J		22	S		22	M		22	J	
23	V		23	D		23	M		23	V	
24	S		24	L		24	J	ECP2 - TOULOUSE	24	S	
25	D		25	M		25	V		25	D	
26	L		26	M		26	S		26	L	
27	M		27	J		27	D		27	M	
28	M		28	V		28	L		28	M	
29	J		29	S		29	M		29	J	
30	V		30	D		30	M		30	V	
			31	L					31	S	

DATES TOULOUSE	THEMES FORMATIONS
08/09/2022	EAN1 : écho abdo normale (foie, rate, reins, vessie et génital) → Fabrice CONCHOU
15/09/2022	ECP1 : échocardiographie conventionnelle (2D, TM, réalisation coupes cardiaques) → Elise FONCLARA
06/10/2022	EAN2 : écho abdo normale (surrénales, nœud lymphatique, TD, pancréas et vaisseaux) → Fabrice CONCHOU
20/10/2022	ECP1 : échocardiographie conventionnelle (2D, TM, réalisation coupes cardiaques) → Elise FONCLARA
17/11/2022	EAN1 : écho abdo normale (foie, rate, reins, vessie et génital) → Fabrice CONCHOU
24/11/2022	ECP2 : échocardiographie doppler (doppler couleur, PW, CW, étude doppler ds principaux flux cardiaques) → Elise FONCLARA
08/12/2022	EAN2 : écho abdo normale (surrénales, nœud lymphatique, TD, pancréas et vaisseaux) → Fabrice CONCHOU
15/12/2022	ECP1 : échocardiographie conventionnelle (2D, TM, réalisation coupes cardiaques) → Elise FONCLARA

DATES BORDEAUX	THEMES FORMATIONS
18/10/2022	ECP1 : échocardiographie conventionnelle (2D, TM, réalisation coupes cardiaques) → Céline PICAUT
15/11/2022	EAN1 et 2 : écho abdo normale (surrénales, nœud lymphatique, TD, pancréas et vaisseaux) → Cécile PICAUT
13/12/2022	ECP2 : échocardiographie doppler (doppler couleur, PW, CW, étude doppler ds principaux flux cardiaques) → Cécile PICAUT

TOULOUSE

BORDEAUX

SEPTEMBRE		OCTOBRE		NOVEMBRE		DECEMBRE			
1	J	1	S	1	M	1	J		
2	V	2	D	2	M	2	V		
3	S	3	L	3	J	3	S		
4	D	4	M	4	V	EAN2 - LE CANNET	4	D	
5	L	5	M	5	S		5	L	
6	M	6	J	6	D		6	M	
7	M	7	V	7	L		7	M	
8	J	8	S	8	M		8	J	
9	V	9	D	9	M		9	V	
10	S	10	L	10	J		10	S	
11	D	11	M	11	V	FERIE	11	D	
12	L	12	M	12	S		12	L	
13	M	13	J	EAN1 - LYON (DARDILLY)	13	D	13	M	
14	M	14	V		14	L	14	M	
15	J	15	S		15	M	15	J	EAN2B - LYON (DARDILLY)
16	V	EAN1 - LE CANNET	16	D	16	M	16	V	ECP1 - GAREOULT
17	S		17	L	17	J	EAN2A - LYON (DARDILLY)	17	S
18	D		18	M	18	V		18	D
19	L		19	M	19	S		19	L
20	M		20	J	20	D		20	M
21	M		21	V	21	L		21	M
22	J		22	S	22	M		22	J
23	V		23	D	23	M		23	V
24	S		24	L	24	J		24	S
25	D		25	M	25	V	EAN2 - MARSEILLE	25	D
26	L		26	M	26	S		26	L
27	M		27	J	27	D		27	M
28	M		28	V	EAN1 - MARSEILLE	28	L	28	M
29	J		29	S	29	M		29	J
30	V		30	D	30	M		30	V
			31	L				31	S

DATES LYON (DARDILLY)	THEMES FORMATIONS
13/10/2022	EAN1 : Bases physiques et aspect sain des organes de la cavité abdominale → SONHAR
17/11/2022	EAN2 : Part 1 : Rappel sur l'aspect sain puis étude des pathologies visibles à l'échographie de l'appareil urinaire, de l'appareil génital et des glandes surrénales → SONHAR
15/12/2022	EAN2 : Part 2 : Rappel sur l'aspect sain puis étude des pathologies visibles à l'échographie du tube digestif, du foie, du pancréas et de la rate → SONHAR

DATES PACA	THEMES FORMATIONS
16/09/2022	EAN1 : Bases physiques et aspect sain des organes de la cavité abdominale → Guillaume DERRE
28/10/2022	EAN1 : Bases physiques et aspect sain des organes de la cavité abdominale → Guillaume DERRE
04/11/2022	EAN2 : écho abdo normale (surrénales, nœud lymphatique, TD, pancréas et vaisseaux) → Guillaume DERRE
25/11/2022	EAN2 : écho abdo normale (surrénales, nœud lymphatique, TD, pancréas et vaisseaux) → Guillaume DERRE
16/12/2022	ECP1 : échocardiographie conventionnelle (2D, TM, réalisation coupes cardiaques) → Benoît VANBRUGGHE

Lyon

PACA

SEPTEMBRE			OCTOBRE			NOVEMBRE			DECEMBRE		
1	J		1	S		1	M		1	J	
2	V		2	D		2	M		2	V	
3	S		3	L		3	J		3	S	
4	D		4	M		4	V		4	D	
5	L		5	M		5	S		5	L	
6	M		6	J		6	D		6	M	
7	M		7	V		7	L		7	M	
8	J		8	S		8	M		8	J	
9	V		9	D		9	M		9	V	
10	S		10	L		10	J		10	S	
11	D		11	M		11	V	FERIE	11	D	
12	L		12	M		12	S		12	L	
13	M		13	J		13	D		13	M	
14	M		14	V		14	L		14	M	
15	J		15	S		15	M		15	J	
16	V		16	D		16	M		16	V	
17	S		17	L		17	J		17	S	
18	D		18	M		18	V		18	D	
19	L		19	M		19	S		19	L	
20	M		20	J		20	D		20	M	
21	M		21	V		21	L		21	M	
22	J	EAN1-VALENCIENNES (59)	22	S		22	M		22	J	
23	V		23	D		23	M		23	V	
24	S		24	L		24	J		24	S	
25	D		25	M		25	V		25	D	
26	L		26	M		26	S		26	L	
27	M		27	J		27	D		27	M	
28	M		28	V		28	L		28	M	
29	J		29	S		29	M		29	J	
30	V		30	D		30	M		30	V	
			31	L					31	S	

DATES VALENCIENNES	THEMES FORMATIONS
22/09/2022	EAN1 : Bases physiques et aspect sain des organes de la cavité abdominale → Guillaume FRESSON

SEPTEMBRE		OCTOBRE		NOVEMBRE		DECEMBRE	
1	J	1	S	1	M	1	J
2	V	2	D	2	M	2	V
3	S	3	L	3	J	3	S
4	D	4	M	4	V	4	D
5	L	5	M	5	S	5	L
6	M	6	J	6	D	6	M
7	M	7	V	7	L	7	M
8	J	8	S	8	M	8	J
9	V	9	D	9	M	9	V
10	S	10	L	10	J	10	S
11	D	11	M	11	V	11	D
12	L	12	M	12	S	12	L
13	M	13	J	13	D	13	M
14	M	14	V	14	L	14	M
15	J	15	S	15	M	15	J
16	V	16	D	16	M	16	V
17	S	17	L	17	J	17	S
18	D	18	M	18	V	18	D
19	L	19	M	19	S	19	L
20	M	20	J	20	D	20	M
21	M	21	V	21	L	21	M
22	J	22	S	22	M	22	J
23	V	23	D	23	M	23	V
24	S	24	L	24	J	24	S
25	D	25	M	25	V	25	D
26	L	26	M	26	S	26	L
27	M	27	J	27	D	27	M
28	M	28	V	28	L	28	M
29	J	29	S	29	M	29	J
30	V	30	D	30	M	30	V
		31	L			31	S

DATES LE GAVRE (44)	THEMES FORMATIONS
04/10/2022	EAN1 : Bases physiques et aspect sain des organes de la cavité abdominale → Nathalie JAMET
18/10/2022	ECHO CARDIO : échocardiographie conventionnelle (2D, TM, réalisation coupes cardiaques) → Alexis BERTRAND
22/11/2022	EAN2 : Echo abdo normale du tube digestif, du pancréas, des surrénales et des nœuds lymphatiques → Nathalie JAMET
13/12/2022	IRT : imagerie radiologie thorax (aspect normal et lésionnel pulmonaire, pleural/extra pleural, médiastinal) → Nathalie JAMET

SEPTEMBRE		OCTOBRE		NOVEMBRE		DECEMBRE	
1	J	1	S	1	M	1	J
2	V	2	D	2	M	2	V
3	S	3	L	3	J	3	S
4	D	4	M	4	V	4	D
5	L	5	M	5	S	5	L
6	M	6	J	6	D	6	M
7	M	7	V	7	L	7	M
8	J	8	S	8	M	8	J
9	V	9	D	9	M	9	V
10	S	10	L	10	J	10	S
11	D	11	M	11	V	11	D
12	L	12	M	12	S	12	L
13	M	13	J	13	D	13	M
14	M	14	V	14	L	14	M
15	J	15	S	15	M	15	J
16	V	16	D	16	M	16	V
17	S	17	L	17	J	17	S
18	D	18	M	18	V	18	D
19	L	19	M	19	S	19	L
20	M	20	J	20	D	20	M
21	M	21	V	21	L	21	M
22	J	22	S	22	M	22	J
23	V	23	D	23	M	23	V
24	S	24	L	24	J	24	S
25	D	25	M	25	V	25	D
26	L	26	M	26	S	26	L
27	M	27	J	27	D	27	M
28	M	28	V	28	L	28	M
29	J	29	S	29	M	29	J
30	V	30	D	30	M	30	V
		31	L			31	S

DATES ROCHECORBON (37)	THEMES FORMATIONS
11/10/2022	EAN1 : Bases physiques et aspect sain des organes de la cavité abdominale → Dr WAUQUIER
15/11/2022	ECP1 : échocardiographie conventionnelle (2D, TM, réalisation coupes cardiaques) → Dr POISSONNIER
13/12/2022	EAN2 : Echo abdo normale du tube digestif, du pancréas, des surrénales et des nœuds lymphatiques → Dr GUIGO



SEPTEMBRE		OCTOBRE		NOVEMBRE		DECEMBRE	
1	J	1	S	1	M	1	J
2	V	2	D	2	M	2	V
3	S	3	L	3	J	3	S
4	D	4	M	4	V	4	D
5	L	5	M	5	S	5	L
6	M	6	J	6	D	6	M
7	M	7	V	7	L	7	M
8	J	8	S	8	M	8	J
9	V	9	D	9	M	9	V
10	S	10	L	10	J	10	S
11	D	11	M	11	V	11	D
12	L	12	M	12	S	12	L
13	M	13	J	13	D	13	M
14	M	14	V	14	L	14	M
15	J	15	S	15	M	15	J
16	V	16	D	16	M	16	V
17	S	17	L	17	J	17	S
18	D	18	M	18	V	18	D
19	L	19	M	19	S	19	L
20	M	20	J	20	D	20	M
21	M	21	V	21	L	21	M
22	J	22	S	22	M	22	J
23	V	23	D	23	M	23	V
24	S	24	L	24	J	24	S
25	D	25	M	25	V	25	D
26	L	26	M	26	S	26	L
27	M	27	J	27	D	27	M
28	M	28	V	28	L	28	M
29	J	29	S	29	M	29	J
30	V	30	D	30	M	30	V
		31	L			31	S

DATE VANDOEUVRE	
22/09/2022	SOIREE SCANNER : Formation à 20h, CV Orcianne
DATES CHENOVE	THEMES FORMATIONS
30/09/2022	ECP1 : échocardi conventionnelle (2D, TM, réalisation coupes cardiaques) → Dr ROUBIN
25/11/2022	ECP2 : échocardi doppler (doppler couleur, PW, CW, étude doppler ds principaux flux cardiaques) → DR ROUBIN
14/12/2022	EAN1 : écho abdo normale (foie, rate, reins, vessie et génital) → DR GAY
DATES NANCY	
13/10/2022	EAN1 : écho abdo normale (foie, rate, reins, vessie et génital) → DR LAZARD
28/10/2022	ECP1 : échocardi conventionnelle (2D, TM, réalisation coupes cardiaques) → Dr ROUBIN
09/11/2022	EAN2 : écho abdo normale (surrénales, nœud lymphatique, TD, pancréas et vaisseaux) → DR LAZARD
16/12/2022	ECP2 : échocardi doppler (doppler couleur, PW, CW, étude doppler ds principaux flux cardiaques) → DR ROUBIN
DATES MULHOUSE	
16/06/2022	EAN1 : Chien/Chat et spécificité anatomique des animaux exotiques et des NAC → Aline GAY au Parc zoologique de Mulhouse
17/06/2022	EAN2 : Chien/Chat et spécificité anatomique des animaux exotiques et des NAC → Aline GAY au Parc zoologique de Mulhouse

VANDOEUVRE

CHENOVE

NANCY

30



**COLLABORATEURS**  
SUR TOUTE LA FRANCE

1600



**+ DE 1600 VÉTÉRINAIRES**  
ONT CHOISI FAS COMME DISTRIBUTEUR

20



**ANNÉES D'EXPÉRIENCE**  
**LEADER EN IMAGERIE MÉDICALE VÉTÉRINAIRE**