

PLANNING DES FORMATIONS 2024

FAS

Technology & Diagnostics

Imagerie Médicale et Équipements

www.fas-imagerie.com

01 60 86 17 17



UN SERVICE DE FORMATION



Aussi bien à Paris
qu'à Toulouse qu'en régions



Des thématiques variées
(écho abdo, lésionnelle,
cardio & radio)



Selon une étude réalisée par VetOne,
les formations ont multiplié par 2
l'activité échographique dans leurs
cliniques

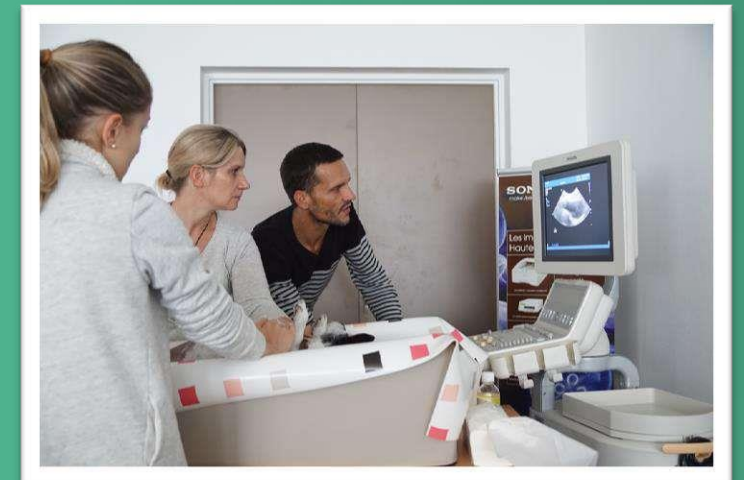

JANVIER		FEVRIER		MARS		AVRIL		MAI		JUN	
1 L	FERIE	1 J	EAN1 - LISSES (91)	1 V		1 L	FERIE	1 M	FERIE	1 S	
2 M		2 V		2 S		2 M		2 J		2 D	
3 M		3 S		3 D		3 M		3 V		3 L	
4 J		4 D		4 L		4 J	EAN1 - LISSES (91)	4 S		4 M	
5 V		5 L		5 M		5 V		5 D		5 M	
6 S		6 M		6 M		6 S		6 L		6 J	
7 D		7 M		7 J	CARDIO CHAT - LISSES (91)	7 D		7 M		7 V	
8 L		8 J	ECP3 - LISSES (91)	8 V		8 L		8 M	FERIE	8 S	
9 M		9 V		9 S		9 M		9 J	ASCENSION	9 D	
10 M		10 S		10 D		10 M		10 V		10 L	
11 J		11 D		11 L		11 J		11 S		11 M	
12 V		12 L		12 M		12 V		12 D		12 M	
13 S		13 M		13 M		13 S		13 L		13 J	
14 D		14 M		14 J	EAN1 - LISSES (91)	14 D		14 M		14 V	
15 L		15 J		15 V		15 L		15 M		15 S	
16 M		16 V		16 S		16 M		16 J		16 D	
17 M		17 S		17 D		17 M		17 V		17 L	
18 J	ECP1 - LISSES (91)	18 D		18 L		18 J		18 S		18 M	
19 V		19 L		19 M		19 V		19 D		19 M	
20 S		20 M		20 M		20 S		20 L	PENTECOTE	20 J	
21 D		21 M		21 J		21 D		21 M		21 V	
22 L		22 J	ECP4 - LISSES (91)	22 V		22 L		22 M		22 S	
23 M		23 V		23 S		23 M		23 J		23 D	
24 M		24 S		24 D		24 M		24 V		24 L	
25 J	ECP2 - LISSES (91)	25 D		25 L		25 J		25 S		25 M	
26 V		26 L		26 M		26 V		26 D		26 M	
27 S		27 M		27 M		27 S		27 L		27 J	
28 D		28 M		28 J		28 D		28 M		28 V	
29 L		29 J	ECP5 - LISSES (91)	29 V		29 L		29 M		29 S	
30 M				30 S		30 M		30 J		30 D	
31 M				31 D				31 V			

DATES LISSES	THEMES FORMATIONS
18/01/2024	ECP1 : échocardiographie conventionnelle (2D, TM, réalisation coupes cardiaques) → Cécile DAMOISEAUX
25/01/2024	ECP2 : échocardiographie doppler (doppler couleur, PW, CW, étude doppler des principaux flux cardiaques) → Cécile DAMOISEAUX
01/02/2024	EAN1 : échographie abdominale normale (foie, rate, reins, vessie et génital) → Fabrice DEMARET
08/02/2024	ECP3 : étude échocardiographique des lésions retrouvées lors des principales cardiopathies congénitales et lors de cardiopathies acquises non abordées aux niveaux précédents → Cécile DAMOISEAUX
22/02/2024	ECP4 : Pose de diagnostic et intégration de l'échocardiographie dans un contexte global de prise en charge → Cécile DAMOISEAUX
29/02/2024	ECP5 : alternance de cas cliniques mêlant échocardiographie et ECG (avec partie ECG plus développée) avec des travaux pratiques. → Cécile DAMOISEAUX
07/03/2024	CARDIOPATHIE DU CHAT → Cécile DAMOISEAUX
14/03/2024	EAN1 : échographie abdominale normale (foie, rate, reins, vessie et génital) → Fabrice DEMARET
04/04/2024	EAN1 : échographie abdominale normale (foie, rate, reins, vessie et génital) → Fabrice DEMARET

JANVIER			FEVRIER			MARS			AVRIL			MAI			JUIN		
1 L	FERIE		1 J		1 V		1 L	FERIE		1 M	FERIE		1 S				
2 M			2 V		2 S		2 M			2 J			2 D				
3 M			3 S		3 D		3 M			3 V			3 L				
4 J			4 D		4 L		4 J			4 S			4 M				
5 V			5 L		5 M		5 V			5 D			5 M				
6 S			6 M		6 M		6 S			6 L			6 J				
7 D			7 M		7 J		7 D			7 M			7 V				
8 L			8 J	ECP2B - LYON (ST PRIEST)	8 V		8 L			8 M	FERIE		8 S				
9 M			9 V		9 S		9 M			9 J	ASCENSION		9 D				
10 M			10 S		10 D		10 M			10 V			10 L				
11 J	EAN1 - LYON (DARDILLY)		11 D		11 L		11 J	EAN2B - LYON (DARDILLY)		11 S			11 M				
12 V			12 L		12 M		12 V			12 D			12 M				
13 S			13 M		13 M		13 S			13 L			13 J	ECP2B - LYON (ST PRIEST)			
14 D			14 M		14 J		14 D			14 M			14 V				
15 L			15 J	ECP1 - LYON (ST PRIEST)		15 V		15 L		15 M			15 S				
16 M			16 V		16 S		16 M			16 J			16 D				
17 M			17 S		17 D		17 M			17 V			17 L				
18 J			18 D		18 L		18 J	ECP2A - LYON (ST PRIEST)		18 S			18 M				
19 V			19 L		19 M		19 V			19 D			19 M				
20 S			20 M		20 M		20 S			20 L	PENTECOTE		20 J				
21 D			21 M		21 J	EAN2A - LYON (DARDILLY)		21 D		21 M			21 V				
22 L			22 J		22 V		22 L			22 M			22 S				
23 M			23 V		23 S		23 M			23 J			23 D				
24 M			24 S		24 D		24 M			24 V			24 L				
25 J			25 D		25 L		25 J			25 S			25 M				
26 V			26 L		26 M		26 V			26 D			26 M				
27 S			27 M		27 M		27 S			27 L			27 J				
28 D			28 M		28 J		28 D			28 M			28 V				
29 L			29 J		29 V		29 L			29 M			29 S				
30 M					30 S		30 M			30 J			30 D				
31 M					31 D					31 V							

LYON

DATES DARDILLY	THEMES FORMATIONS
11/01/2024	EAN1 : Bases physiques et aspect sain des organes de la cavité abdominale → SONHAR
21/03/2024	EAN2 : Part 1 : Rappel sur l'aspect sain puis étude des pathologies visibles à l'échographie de l'appareil urinaire, de l'appareil génital et des glandes surrénales → SONHAR
18/04/2024	ECP2 part 1 : échocardiographie → Marine ROCHE-CATHOLY et Isabelle BUBLOT
DATES ST PRIEST	THEMES FORMATIONS
15/02/2024	ECP1 : échocardiographie → Marine ROCHE-CATHOLY et Isabelle BUBLOT
11/04/2024	EAN2 : Part 2 : Rappel sur l'aspect sain puis étude des pathologies visibles à l'échographie du tube digestif, du foie,
13/06/2024	ECP2 part 2 : échocardiographie → Marine ROCHE-CATHOLY et Isabelle BUBLOT

JANVIER			FEVRIER			MARS			AVRIL			MAI			JUIN		
1	L	FERIE	1	J		1	V		1	L	FERIE	1	M	FERIE	1	S	
2	M		2	V		2	S		2	M		2	J		2	D	
3	M		3	S		3	D		3	M		3	V		3	L	
4	J		4	D		4	L		4	J		4	S		4	M	
5	V		5	L	EAN3 - OLLIOULES (83)	5	M		5	V		5	D		5	M	
6	S		6	M		6	M		6	S		6	L		6	J	
7	D		7	M		7	J		7	D		7	M		7	V	
8	L		8	J		8	V		8	L		8	M	FERIE	8	S	
9	M		9	V		9	S		9	M		9	J	ASCENSION	9	D	
10	M		10	S		10	D		10	M		10	V		10	L	
11	J		11	D		11	L		11	J		11	S		11	M	
12	V	ECP1 - MARSEILLE (13)	12	L		12	M		12	V		12	D		12	M	
13	S		13	M		13	M		13	S		13	L		13	J	
14	D		14	M		14	J		14	D		14	M		14	V	
15	L		15	J		15	V		15	L		15	M		15	S	
16	M		16	V		16	S		16	M		16	J		16	D	
17	M		17	S		17	D		17	M		17	V		17	L	
18	J		18	D		18	L		18	J		18	S		18	M	
19	V	EAN3 - AIX EN PROVENCE (13)	19	L		19	M		19	V		19	D		19	M	
20	S		20	M		20	M		20	S		20	L	PENTECOTE	20	J	
21	D		21	M		21	J		21	D		21	M		21	V	
22	L		22	J		22	V		22	L		22	M		22	S	
23	M		23	V	ECP3 - AIX EN PROVENCE (13)	23	S		23	M		23	J		23	D	
24	M		24	S		24	D		24	M		24	V		24	L	
25	J		25	D		25	L		25	J		25	S		25	M	
26	V		26	L		26	M		26	V		26	D		26	M	
27	S		27	M		27	M		27	S		27	L		27	J	
28	D		28	M		28	J		28	D		28	M		28	V	
29	L		29	J		29	V		29	L		29	M		29	S	
30	M					30	S		30	M		30	J		30	D	
31	M					31	D					31	V				

DATES MARSEILLE	THEMES FORMATIONS
12/01/2024	ECP1 : échocardiographie conventionnelle (2D, TM, réalisation coupes cardiaques) → Benoît VANBRUGGHE
DATES AIX EN PROVENCE	THEMES FORMATIONS
19/01/2024	EAN3 : Appareil digestif, nœuds lymphatiques péritonéaux et mésentère → Laure GATEL
23/02/2024	ECP3 : Approfondir les connaissances en échocardiographie, diagnostic de l'hypertension artérielle pulmonaire, diagnostic étiologique des affections péricardiques. Diagnostiquer les cardiopathies acquises courantes et les congénitales moins communes → Pierre FOULEX et Thibault
DATES OLLIOULES	THEMES FORMATIONS
05/02/2024	EAN3 : structures hépatobiliaires : anatomie, aspect normal, aspect lésionnel → Chloé TOUZET

JANVIER		FEVRIER		MARS		AVRIL		MAI		JUN	
1 L	FERIE	1 J	EAN2 - BORDEAUX	1 V		1 L	FERIE	1 M	FERIE	1 S	
2 M		2 V		2 S		2 M		2 J		2 D	
3 M		3 S		3 D		3 M		3 V		3 L	
4 J		4 D		4 L		4 J		4 S		4 M	
5 V		5 L		5 M		5 V	ECP2 - MONTPELLIER	5 D		5 M	
6 S		6 M		6 M		6 S		6 L		6 J	
7 D		7 M		7 J		7 D		7 M		7 V	
8 L		8 J		8 V		8 L		8 M	FERIE	8 S	
9 M		9 V	ECP1 - MONTPELLIER	9 S		9 M		9 J	ASCENSION	9 D	
10 M		10 S		10 D		10 M		10 V		10 L	
11 J		11 D		11 L		11 J	ABDO CHAT - BORDEAUX	11 S		11 M	
12 V		12 L		12 M		12 V		12 D		12 M	
13 S		13 M		13 M		13 S		13 L		13 J	EAL2 - TOULOUSE
14 D		14 M		14 J		14 D		14 M		14 V	
15 L		15 J	CYTOPONCTION - TOULOUSE	15 V		15 L		15 M		15 S	
16 M		16 V		16 S		16 M		16 J	EAL1 - TOULOUSE	16 D	
17 M		17 S		17 D		17 M		17 V		17 L	
18 J	EAL2 - TOULOUSE	18 D		18 L		18 J	EAN2 - TOULOUSE	18 S		18 M	
19 V		19 L		19 M		19 V		19 D		19 M	
20 S		20 M		20 M		20 S		20 L	PENTECOTE	20 J	
21 D		21 M		21 J	EAN1 - TOULOUSE	21 D		21 M		21 V	
					ECP2 - BORDEAUX						
22 L		22 J		22 V		22 L		22 M		22 S	
23 M		23 V		23 S		23 M		23 J		23 D	
24 M		24 S		24 D		24 M		24 V		24 L	
25 J		25 D		25 L		25 J		25 S		25 M	
26 V		26 L		26 M		26 V		26 D		26 M	
27 S		27 M		27 M		27 S		27 L		27 J	ECP1 - BORDEAUX
28 D		28 M		28 J		28 D		28 M		28 V	ECP2 - MONTPELLIER
29 L		29 J		29 V		29 L		29 M		29 S	
30 M				30 S		30 M		30 J	EAN1 - BORDEAUX	30 D	
31 M				31 D				31 V	ECP1 - MONTPELLIER		

DATES TOULOUSE	THEMES FORMATIONS
18/01/2024	EAL2 : écho abdo lésionnelle (reins, surrénales, génital, vessie) → Fabrice CONCHOU
15/02/2024	CYTOPONCTION : prélèvements échoguidées → Fabrice CONCHOU
21/03/2024	EAN1 : écho abdo normale (foie, rate, reins, vessie et génital) → Fabrice CONCHOU
18/04/2024	EAN2 : écho abdo normale (surrénales, nœud lymphatique, TD, pancréas et vaisseaux) → Fabrice CONCHOU
16/05/2024	EAL1 : écho abdo lésionnelle (foie, rate, pancréas, TD) → Fabrice CONCHOU
13/06/2024	EAL2 : écho abdo lésionnelle (reins, surrénales, génital, vessie) → Fabrice CONCHOU

DATES MONTPELLIER	THEMES FORMATIONS
09/02/2024	ECP1 : échocardi conventionnelle (2D, TM, réalisation coupes cardiaques) → Sarra GHAZAL
05/04/2024	ECP2 : échocardi doppler (doppler couleur, PW, CW, étude doppler ds principaux flux cardiaques) → Sarra GHAZAL
31/05/2024	ECP1 : échocardi conventionnelle (2D, TM, réalisation coupes cardiaques) → Sarra GHAZAL
28/06/2024	ECP2 : échocardi doppler (doppler couleur, PW, CW, étude doppler ds principaux flux cardiaques) → Sarra GHAZAL

DATES BORDEAUX	THEMES FORMATIONS
01/02/2024	EAN2 : écho abdo normale (surrénales, nœud lymphatique, TD, pancréas et vaisseaux) → Clément BORDENAVE
21/03/2024	ECP2 : échocardi doppler (doppler couleur, PW, CW, étude doppler ds principaux flux cardiaques) → Clément BORDENAVE
11/04/2024	ABDO CHAT : Echo abdo spécial chat → Clément BORDENAVE
30/05/2024	EAN1 : écho abdo normale (foie, rate, reins, vessie et génital) → Clément BORDENAVE
27/06/2024	ECP1 : échocardi conventionnelle (2D, TM, réalisation coupes cardiaques) → Clément BORDENAVE

TOULOUSE

MONTPELLIER

BORDEAUX

30



COLLABORATEURS
SUR TOUTE LA FRANCE

1600



+ DE 1600 VÉTÉRINAIRES
ONT CHOISI FAS COMME DISTRIBUTEUR

20



ANNÉES D'EXPÉRIENCE
LEADER EN IMAGERIE MÉDICALE VÉTÉRINAIRE