

PLANNING DES FORMATIONS 2024

FAS

Technology & Diagnostics

Imagerie Médicale et Équipements

www.fas-imagerie.com

01 60 86 17 17



UN SERVICE DE FORMATION



Aussi bien à Paris
qu'à Toulouse qu'en régions



Des thématiques variées
(écho abdo, lésionnelle,
cardio & radio)



Selon une étude réalisée par VetOne,
les formations ont multiplié par 2
l'activité échographique dans leurs
cliniques

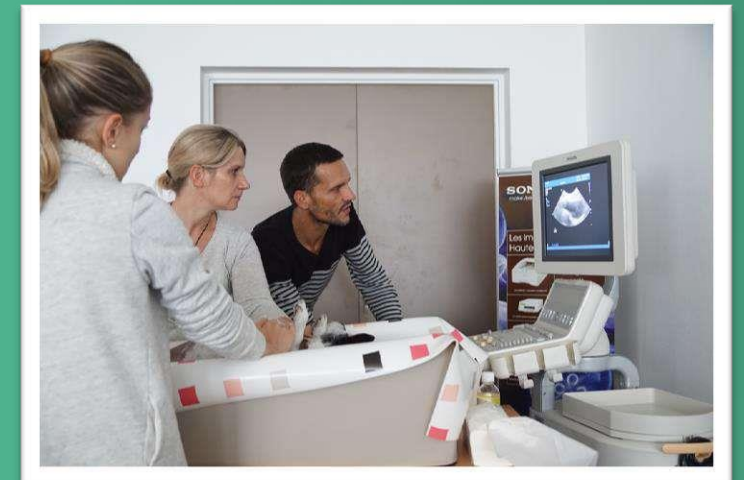

JANVIER		FEVRIER		MARS		AVRIL		MAI		JUN	
1	L	1	J	1	V	1	L	1	M	1	S
2	M	2	V	2	S	2	M	2	J	2	D
3	M	3	S	3	D	3	M	3	V	3	L
4	J	4	D	4	L	4	J	4	S	4	M
5	V	5	L	5	M	5	V	5	D	5	M
6	S	6	M	6	M	6	S	6	L	6	J
7	D	7	M	7	J	7	D	7	M	7	V
8	L	8	J	8	V	8	L	8	M	8	S
9	M	9	V	9	S	9	M	9	J	9	D
10	M	10	S	10	D	10	M	10	V	10	L
11	J	11	D	11	L	11	J	11	S	11	M
12	V	12	L	12	M	12	V	12	D	12	M
13	S	13	M	13	M	13	S	13	L	13	J
14	D	14	M	14	J	14	D	14	M	14	V
15	L	15	J	15	V	15	L	15	M	15	S
16	M	16	V	16	S	16	M	16	J	16	D
17	M	17	S	17	D	17	M	17	V	17	L
18	J	18	D	18	L	18	J	18	S	18	M
19	V	19	L	19	M	19	V	19	D	19	M
20	S	20	M	20	M	20	S	20	L	20	J
21	D	21	M	21	J	21	D	21	M	21	V
22	L	22	J	22	V	22	L	22	M	22	S
23	M	23	V	23	S	23	M	23	J	23	D
24	M	24	S	24	D	24	M	24	V	24	L
25	J	25	D	25	L	25	J	25	S	25	M
26	V	26	L	26	M	26	V	26	D	26	M
27	S	27	M	27	M	27	S	27	L	27	J
28	D	28	M	28	J	28	D	28	M	28	V
29	L	29	J	29	V	29	L	29	M	29	S
30	M			30	S	30	M	30	J	30	D
31	M			31	D			31	V		

DATES LISSES	THEMES FORMATIONS
18/01/2024	ECP1 : échocardi conventionnelle (2D, TM, réalisation coupes cardiaques) → Cécile DAMOISEAUX
25/01/2024	ECP2 : échocardi doppler (doppler couleur, PW, CW, étude doppler ds principaux flux cardiaques) → Cécile DAMOISEAUX
01/02/2024	EAN1 : écho abdo normale (foie, rate, reins, vessie et génital) → Fabrice DEMARET
08/02/2024	ECP3 : étude échocardiographique des lésions retrouvées lors des principales cardiopathies congénitales et lors de cardiopathies acquises non abordées aux niveaux précédents → Cécile DAMOISEAUX
22/02/2024	ECP4 : Pose de diagnostic et intégration de l'échocardiographie dans un contexte global de prise en charge → Cécile DAMOISEAUX
29/02/2024	ECP5 : alternance de cas cliniques mêlant échocardiographie et ECG (avec partie ECG plus développée) avec des travaux pratiques. → Cécile DAMOISEAUX
14/03/2024	EAN1 : écho abdo normale (foie, rate, reins, vessie et génital) → Fabrice DEMARET
21/03/2024	CARDIOPATHIE DU CHAT → Cécile DAMOISEAUX
04/04/2024	EAN1 : écho abdo normale (foie, rate, reins, vessie et génital) → Fabrice DEMARET
16/05/2024	EAN1 : écho abdo normale (foie, rate, reins, vessie et génital) → Fabrice DEMARET
20/06/2024	EAN1 : écho abdo normale (foie, rate, reins, vessie et génital) → Fabrice DEMARET

Lisses

JANVIER		FEVRIER		MARS		AVRIL		MAI		JUIN	
1 L	FERIE	1 J		1 V		1 L	FERIE	1 M	FERIE	1 S	
2 M		2 V		2 S		2 M		2 J		2 D	
3 M		3 S		3 D		3 M		3 V		3 L	
4 J		4 D		4 L		4 J		4 S		4 M	
5 V		5 L		5 M		5 V		5 D		5 M	
6 S		6 M		6 M		6 S		6 L		6 J	
7 D		7 M		7 J		7 D		7 M		7 V	
8 L		8 J	ECP2B - LYON (ST PRIEST)	8 V		8 L		8 M	FERIE	8 S	
9 M		9 V		9 S		9 M		9 J	ASCENSION	9 D	
10 M		10 S		10 D		10 M		10 V		10 L	
11 J	EAN1 - LYON (DARDILLY)	11 D		11 L		11 J	EAN2B - LYON (DARDILLY)	11 S		11 M	
12 V		12 L		12 M		12 V		12 D		12 M	
13 S		13 M		13 M		13 S		13 L		13 J	ECP2B - LYON (ST PRIEST)
14 D		14 M		14 J		14 D		14 M		14 V	
15 L		15 J	ECP1 - LYON (ST PRIEST)	15 V		15 L		15 M		15 S	
16 M		16 V		16 S		16 M		16 J		16 D	
17 M		17 S		17 D		17 M		17 V		17 L	
18 J		18 D		18 L		18 J	ECP2A - LYON (ST PRIEST)	18 S		18 M	
19 V		19 L		19 M		19 V		19 D		19 M	
20 S		20 M		20 M		20 S		20 L	PENTECOTE	20 J	
21 D		21 M		21 J	EAN2A - LYON (DARDILLY)	21 D		21 M		21 V	
22 L		22 J		22 V		22 L		22 M		22 S	
23 M		23 V		23 S		23 M		23 J		23 D	
24 M		24 S		24 D		24 M		24 V		24 L	
25 J		25 D		25 L		25 J		25 S		25 M	
26 V		26 L		26 M		26 V		26 D		26 M	
27 S		27 M		27 M		27 S		27 L		27 J	
28 D		28 M		28 J		28 D		28 M		28 V	
29 L		29 J		29 V		29 L		29 M		29 S	
30 M				30 S		30 M		30 J		30 D	
31 M				31 D				31 V			

LYON

DATES DARDILLY	THEMES FORMATIONS
11/01/2024	EAN1 : Bases physiques et aspect sain des organes de la cavité abdominale → SONHAR
21/03/2024	EAN2 : Part 1 : Rappel sur l'aspect sain puis étude des pathologies visibles à l'échographie de l'appareil urinaire, de l'appareil génital et des glandes surrénales → SONHAR
11/04/2024	EAN2 : Part 2 : Rappel sur l'aspect sain puis étude des pathologies visibles à l'échographie du tube digestif, du foie, du pancréas et de la rate → SONHAR
DATES ST PRIEST	THEMES FORMATIONS
15/02/2024	ECP1 : échocardiographie → Marine ROCHE-CATHOLY et Isabelle BUBLOT
18/04/2024	ECP2 part 1 : échocardiographie → Marine ROCHE-CATHOLY et Isabelle BUBLOT
13/06/2024	ECP2 part 2 : échocardiographie → Marine ROCHE-CATHOLY et Isabelle BUBLOT

JANVIER			FEVRIER			MARS			AVRIL			MAI			JUIN		
1	L	FERIE	1	J		1	V		1	L	FERIE	1	M	FERIE	1	S	
2	M		2	V		2	S		2	M		2	J		2	D	
3	M		3	S		3	D		3	M		3	V		3	L	
4	J		4	D		4	L		4	J		4	S		4	M	
5	V		5	L	EAN3 - OLLIOULES (83)	5	M		5	V		5	D		5	M	
6	S		6	M		6	M		6	S		6	L		6	J	
7	D		7	M		7	J		7	D		7	M		7	V	
8	L		8	J		8	V		8	L		8	M	FERIE	8	S	
9	M		9	V		9	S		9	M		9	J	ASCENSION	9	D	
10	M		10	S		10	D		10	M		10	V		10	L	
11	J		11	D		11	L		11	J		11	S		11	M	
12	V	ECP1 - MARSEILLE (13)	12	L		12	M		12	V		12	D		12	M	
13	S		13	M		13	M		13	S		13	L		13	J	
14	D		14	M		14	J		14	D		14	M		14	V	
15	L		15	J		15	V		15	L		15	M		15	S	
16	M		16	V		16	S		16	M		16	J		16	D	
17	M		17	S		17	D		17	M		17	V		17	L	
18	J		18	D		18	L		18	J		18	S		18	M	
19	V	EAN3 - AIX EN PROVENCE (13)	19	L		19	M		19	V		19	D		19	M	
20	S		20	M		20	M		20	S		20	L	PENTECOTE	20	J	
21	D		21	M		21	J		21	D		21	M		21	V	
22	L		22	J		22	V		22	L		22	M		22	S	
23	M		23	V	ECP3 - AIX EN PROVENCE (13)	23	S		23	M		23	J		23	D	
24	M		24	S		24	D		24	M		24	V		24	L	
25	J		25	D		25	L		25	J		25	S		25	M	
26	V		26	L		26	M		26	V		26	D		26	M	
27	S		27	M		27	M		27	S		27	L		27	J	
28	D		28	M		28	J		28	D		28	M		28	V	
29	L		29	J		29	V		29	L		29	M		29	S	
30	M					30	S		30	M		30	J		30	D	
31	M					31	D					31	V				

DATES MARSEILLE	THEMES FORMATIONS
12/01/2024	ECP1 : échocardiographie conventionnelle (2D, TM, réalisation coupes cardiaques) → Benoît VANBRUGGHE
DATES AIX EN PROVENCE	THEMES FORMATIONS
19/01/2024	EAN3 : Appareil digestif, nœuds lymphatiques péritonéaux et mésentère → Laure GATEL
23/02/2024	ECP3 : Approfondir les connaissances en échocardiographie, diagnostic de l'hypertension artérielle pulmonaire, diagnostic étiologique des affections péricardiques. Diagnostiquer les cardiopathies acquises courantes et les congénitales moins communes → Pierre FOULEX et Thibault
DATES OLLIOULES	THEMES FORMATIONS
05/02/2024	EAN3 : structures hépatobiliaires : anatomie, aspect normal, aspect lésionnel → Chloé TOUZET

JANVIER		FEVRIER		MARS		AVRIL		MAI		JUN	
1 L	FERIE	1 J	EAN2 - BORDEAUX	1 V		1 L	FERIE	1 M	FERIE	1 S	
2 M		2 V		2 S		2 M		2 J		2 D	
3 M		3 S		3 D		3 M		3 V		3 L	
4 J		4 D		4 L		4 J		4 S		4 M	
5 V		5 L		5 M		5 V	ECP2 - MONTPELLIER	5 D		5 M	
6 S		6 M		6 M		6 S		6 L		6 J	
7 D		7 M		7 J		7 D		7 M		7 V	
8 L		8 J		8 V		8 L		8 M	FERIE	8 S	
9 M		9 V	ECP1 - MONTPELLIER	9 S		9 M		9 J	ASCENSION	9 D	
10 M		10 S		10 D		10 M		10 V		10 L	
11 J		11 D		11 L		11 J	ABDO CHAT - BORDEAUX	11 S		11 M	
12 V		12 L		12 M		12 V		12 D		12 M	
13 S		13 M		13 M		13 S		13 L		13 J	EAL2 - TOULOUSE
14 D		14 M		14 J		14 D		14 M		14 V	
15 L		15 J	CYTOPONCTION - TOULOUSE	15 V		15 L		15 M		15 S	
16 M		16 V		16 S		16 M		16 J	EAL1 - TOULOUSE	16 D	
17 M		17 S		17 D		17 M		17 V		17 L	
18 J	EAL2 - TOULOUSE	18 D		18 L		18 J	EAN2 - TOULOUSE	18 S		18 M	
19 V		19 L		19 M		19 V		19 D		19 M	
20 S		20 M		20 M		20 S		20 L	PENTECOTE	20 J	
21 D		21 M		21 J	EAN1 - TOULOUSE	21 D		21 M		21 V	
					ECP2 - BORDEAUX						
22 L		22 J		22 V		22 L		22 M		22 S	
23 M		23 V		23 S		23 M		23 J		23 D	
24 M		24 S		24 D		24 M		24 V		24 L	
25 J		25 D		25 L		25 J		25 S		25 M	
26 V		26 L		26 M		26 V		26 D		26 M	
27 S		27 M		27 M		27 S		27 L		27 J	ECP1 - BORDEAUX
28 D		28 M		28 J		28 D		28 M		28 V	ECP2 - MONTPELLIER
29 L		29 J		29 V		29 L		29 M		29 S	
30 M				30 S		30 M		30 J	EAN1 - BORDEAUX	30 D	
31 M				31 D				31 V	ECP1 - MONTPELLIER		

DATES TOULOUSE	THEMES FORMATIONS
18/01/2024	EAL2 : écho abdo lésionnelle (reins, surrénales, génital, vessie) → Fabrice CONCHOU
15/02/2024	CYTOPONCTION : prélèvements échoguidées → Fabrice CONCHOU
21/03/2024	EAN1 : écho abdo normale (foie, rate, reins, vessie et génital) → Fabrice CONCHOU
18/04/2024	EAN2 : écho abdo normale (surrénales, nœud lymphatique, TD, pancréas et vaisseaux) → Fabrice CONCHOU
16/05/2024	EAL1 : écho abdo lésionnelle (foie, rate, pancréas, TD) → Fabrice CONCHOU
13/06/2024	EAL2 : écho abdo lésionnelle (reins, surrénales, génital, vessie) → Fabrice CONCHOU

DATES MONTPELLIER	THEMES FORMATIONS
09/02/2024	ECP1 : échocardi conventionnelle (2D, TM, réalisation coupes cardiaques) → Sarra GHAZAL
05/04/2024	ECP2 : échocardi doppler (doppler couleur, PW, CW, étude doppler ds principaux flux cardiaques) → Sarra GHAZAL
31/05/2024	ECP1 : échocardi conventionnelle (2D, TM, réalisation coupes cardiaques) → Sarra GHAZAL
28/06/2024	ECP2 : échocardi doppler (doppler couleur, PW, CW, étude doppler ds principaux flux cardiaques) → Sarra GHAZAL

DATES BORDEAUX	THEMES FORMATIONS
01/02/2024	EAN2 : écho abdo normale (surrénales, nœud lymphatique, TD, pancréas et vaisseaux) → Clément BORDENAVE
21/03/2024	ECP2 : échocardi doppler (doppler couleur, PW, CW, étude doppler ds principaux flux cardiaques) → Clément BORDENAVE
11/04/2024	ABDO CHAT : Echo abdo spécial chat → Clément BORDENAVE
30/05/2024	EAN1 : écho abdo normale (foie, rate, reins, vessie et génital) → Clément BORDENAVE
27/06/2024	ECP1 : échocardi conventionnelle (2D, TM, réalisation coupes cardiaques) → Clément BORDENAVE

TOULOUSE

MONTPELLIER

BORDEAUX

MARS		AVRIL		MAI		JUIN	
1	V	1	L	1	M	1	S
2	S	2	M	2	J	2	D
3	D	3	M	3	V	3	L
4	L	4	J	4	S	4	M
5	M	5	V	5	D	5	M
6	M	6	S	6	L	6	J
7	J	7	D	7	M	7	V
8	V	8	L	8	M	8	S
9	S	9	M	9	J	9	D
10	D	10	M	10	V	10	L
11	L	11	J	11	S	11	M
12	M	12	V	12	D	12	M
13	M	13	S	13	L	13	J
14	J	14	D	14	M	14	V
15	V	15	L	15	M	15	S
16	S	16	M	16	J	16	D
17	D	17	M	17	V	17	L
18	L	18	J	18	S	18	M
19	M	19	V	19	D	19	M
20	M	20	S	20	L	20	J
21	J	21	D	21	M	21	V
22	V	22	L	22	M	22	S
23	S	23	M	23	J	23	D
24	D	24	M	24	V	24	L
25	L	25	J	25	S	25	M
26	M	26	V	26	D	26	M
27	M	27	S	27	L	27	J
28	J	28	D	28	M	28	V
29	V	29	L	29	M	29	S
30	S	30	M	30	J	30	D
31	D			31	V		

DATES THIONVILLE		
21/03/2024	EAM	: écho abdo musculosquelettique → Olivia EBERLE
DATES VANDOEUVRE		
12/04/2024	EAN2	: écho abdo normale (surrénales, nœud lymphatique, TD, pancréas et vaisseaux) → Maureen LAZARD
18/04/2024	ECP2	: échocardio doppler (doppler couleur, PW, CW, étude doppler ds principaux flux cardiaques) → Chloé ROUBIN
27/06/2024	EAPN1	: écho abdo patho niveau 1 → Maureen LAZARD
DATES CHENOVE		THEMES FORMATIONS
23/05/2024	ECP2	: échocardio doppler (doppler couleur, PW, CW, étude doppler ds principaux flux cardiaques) → Chloé ROUBIN
07/06/2024	EAN1	: écho abdo normale (foie, rate, reins, vessie et génital) → Cyril FONTAINE

CHENOVE

THIONVILLE

VANDOEUVRE

MARS		AVRIL		MAI		JUIN		JUILLET	
1	V	1	L	1	M	1	S	1	L
2	S	2	M	2	J	2	D	2	M
3	D	3	M	3	V	3	L	3	M
4	L	4	J	4	S	4	M	4	J
5	M	5	V	5	D	5	M	5	V
6	M	6	S	6	L	6	J	6	S
7	J	7	D	7	M	7	V	7	D
8	V	8	L	8	M	8	S	8	L
9	S	9	M	9	J	9	D	9	M
10	D	10	M	10	V	10	L	10	M
11	L	11	J	11	S	11	M	11	J
12	M	12	V	12	D	12	M	12	V
13	M	13	S	13	L	13	J	13	S
14	J	14	D	14	M	14	V	14	D
15	V	15	L	15	M	15	S	15	L
16	S	16	M	16	J	16	D	16	M
17	D	17	M	17	V	17	L	17	M
18	L	18	J	18	S	18	M	18	J
19	M	19	V	19	D	19	M	19	V
20	M	20	S	20	L	20	J	20	S
21	J	21	D	21	M	21	V	21	D
22	V	22	L	22	M	22	S	22	L
23	S	23	M	23	J	23	D	23	M
24	D	24	M	24	V	24	L	24	M
25	L	25	J	25	S	25	M	25	J
26	M	26	V	26	D	26	M	26	V
27	M	27	S	27	L	27	J	27	S
28	J	28	D	28	M	28	V	28	D
29	V	29	L	29	M	29	S	29	L
30	S	30	M	30	J	30	D	30	M
31	D			31	V			31	M

DATES ROCHECORBON (37)	THEMES FORMATIONS
12/03/2024	EAN1 : Bases physiques et aspect sain des organes de la cavité abdominale → Dr GUIGO Pierre
09/04/2024	EAN2 : Echo abdo normale du tube digestif, du pancréas, des surrénales et des nœuds lymphatiques → Dr WAUQUIER François
18/06/2024	EAN1 : Bases physiques et aspect sain des organes de la cavité abdominale → Dr GUIGO Pierre
09/07/2024	IRT : imagerie radiologie thorax (aspect normal et lésionnel pulmonaire, pleural/extra pleural, médiastinal) → Dr POISSONNIER Camille
08/10/2024	EAN2 : Echo abdo normale du tube digestif, du pancréas, des surrénales et des nœuds lymphatiques → Dr WAUQUIER François
05/11/2024	IRT : imagerie radiologie thorax (aspect normal et lésionnel pulmonaire, pleural/extra pleural, médiastinal) → Dr POISSONNIER Camille
03/12/2024	EAN2 : Echo abdo normale du tube digestif, du pancréas, des surrénales et des nœuds lymphatiques → Dr WAUQUIER François

ROCHECORBON

OCTOBRE			NOVEMBRE			DECEMBRE		
1	M		1	V	FERIE	1	D	
2	M		2	S		2	L	
3	J		3	D		3	M	EAN2 - ROCHECORBON (37)
4	V		4	L		4	M	
5	S		5	M	IRT - ROCHECORBON (37)	5	J	
6	D		6	M		6	V	
7	L		7	J		7	S	
8	M	EAN2 - ROCHECORBON (37)	8	V		8	D	
9	M		9	S		9	L	
10	J		10	D		10	M	
11	V		11	L	FERIE	11	M	
12	S		12	M		12	J	
13	D		13	M		13	V	
14	L		14	J		14	S	
15	M		15	V		15	D	
16	M		16	S		16	L	
17	J		17	D		17	M	
18	V		18	L		18	M	
19	S		19	M		19	J	
20	D		20	M		20	V	
21	L		21	J		21	S	
22	M		22	V		22	D	
23	M		23	S		23	L	
24	J		24	D		24	M	
25	V		25	L		25	M	
26	S		26	M		26	J	
27	D		27	M		27	V	
28	L		28	J		28	S	
29	M		29	V		29	D	
30	M		30	S		30	L	
31	J					31	M	

DATES ROCHECORBON (37)	THEMES FORMATIONS
12/03/2024	EAN1 : Bases physiques et aspect sain des organes de la cavité abdominale → Dr GUIGO Pierre
09/04/2024	EAN2 : Echo abdo normale du tube digestif, du pancréas, des surrénales et des nœuds lymphatiques → Dr WAUQUIER François
18/06/2024	EAN1 : Bases physiques et aspect sain des organes de la cavité abdominale → Dr GUIGO Pierre
09/07/2024	IRT : imagerie radiologie thorax (aspect normal et lésionnel pulmonaire, pleural/extra pleural, médiastinal) → Dr POISSONNIER Camille
08/10/2024	EAN2 : Echo abdo normale du tube digestif, du pancréas, des surrénales et des nœuds lymphatiques → Dr WAUQUIER François
05/11/2024	IRT : imagerie radiologie thorax (aspect normal et lésionnel pulmonaire, pleural/extra pleural, médiastinal) → Dr POISSONNIER Camille
03/12/2024	EAN2 : Echo abdo normale du tube digestif, du pancréas, des surrénales et des nœuds lymphatiques → Dr WAUQUIER François

MARS		AVRIL		MAI		JUN	
1	V	1	L	1	M	1	S
2	S	2	M	2	J	2	D
3	D	3	M	3	V	3	L
4	L	4	J	4	S	4	M
5	M	5	V	5	D	5	M
6	M	6	S	6	L	6	J
7	J	7	D	7	M	7	V
8	V	8	L	8	M	8	S
9	S	9	M	9	J	9	D
10	D	10	M	10	V	10	L
11	L	11	J	11	S	11	M
12	M	12	V	12	D	12	M
13	M	13	S	13	L	13	J
14	J	14	D	14	M	14	V
15	V	15	L	15	M	15	S
16	S	16	M	16	J	16	D
17	D	17	M	17	V	17	L
18	L	18	J	18	S	18	M
19	M	19	V	19	D	19	M
20	M	20	S	20	L	20	J
21	J	21	D	21	M	21	V
22	V	22	L	22	M	22	S
23	S	23	M	23	J	23	D
24	D	24	M	24	V	24	L
25	L	25	J	25	S	25	M
26	M	26	V	26	D	26	M
27	M	27	S	27	L	27	J
28	J	28	D	28	M	28	V
29	V	29	L	29	M	29	S
30	S	30	M	30	J	30	D
31	D			31	V		

DATES VALENCIENNES (59)	THEMES FORMATIONS
22/03/2024	EAN1 : Bases physiques et aspect sain des organes de la cavité abdominale → Constance DABROWSKI
16/04/2024	ECP1 : échocardiographie conventionnelle (2D, TM, réalisation coupes cardiaques) → Laurent DILLIE
24/05/2024	EAN2 : Part 2 : Rappel sur l'aspect sain puis étude des pathologies visibles à l'échographie du tube digestif, du foie, du pancréas et de la rate → Constance DABROWSKI
11/06/2024	ECP2 : échocardiographie doppler (doppler couleur, PW, CW, étude doppler ds principaux flux cardiaques) → Laurent DILLIE

VALENCIENNES

30



COLLABORATEURS
SUR TOUTE LA FRANCE

1600



+ DE 1600 VÉTÉRINAIRES
ONT CHOISI FAS COMME DISTRIBUTEUR

20



ANNÉES D'EXPÉRIENCE
LEADER EN IMAGERIE MÉDICALE VÉTÉRINAIRE