

# PLANNING DES FORMATIONS 2026

# FAS

Technology & Diagnostics

---

Imagerie Médicale et Équipements

[www.fas-imagerie.com](http://www.fas-imagerie.com)

01 60 86 17 17



# UN SERVICE DE FORMATION



Aussi bien à Paris  
qu'à Toulouse qu'en régions



Des thématiques variées  
(écho abdo, lésionnelle,  
cardio & radio)



Selon une étude réalisée par VetOne,  
les formations ont multiplié par 2  
l'activité échographique dans leurs  
cliniques

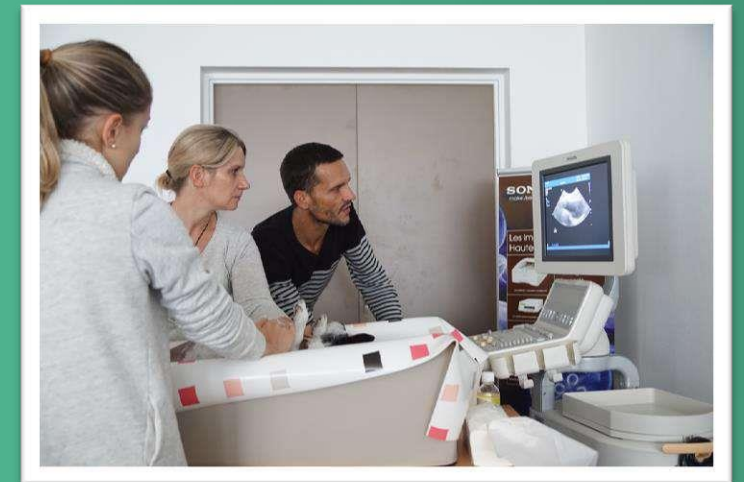

JANVIER			FEVRIER			MARS			AVRIL			MAI		
1	J		1	D		1	D		1	M		1	V	FERIE
2	V		2	L		2	L		2	J	ECP1 - LISSES	2	S	
3	S		3	M		3	M		3	V		3	D	
4	D		4	M		4	M		4	S		4	L	
5	L		5	J		5	J		5	D		5	M	
6	M		6	V		6	V		6	L	FERIE	6	M	
7	M		7	S		7	S		7	M		7	J	
8	J	EAN2 Part 1 - LISSES	8	D		8	D		8	M		8	V	FERIE
9	V		9	L		9	L		9	J		9	S	
10	S		10	M		10	M		10	V		10	D	
11	D		11	M		11	M		11	S		11	L	
12	L		12	J	ECP4 - LISSES	12	J		12	D		12	M	
13	M		13	V		13	V		13	L		13	M	
14	M		14	S		14	S		14	M		14	J	FERIE
15	J		15	D		15	D		15	M		15	V	
16	V		16	L		16	L		16	J		16	S	
17	S		17	M		17	M		17	V		17	D	
18	D		18	M		18	M		18	S		18	L	
19	L		19	J		19	J	ECP5 - LISSES	19	D		19	M	
20	M		20	V		20	V		20	L		20	M	
21	M		21	S		21	S		21	M		21	J	ECP2 - LISSES
22	J	ECP3 - LISSES	22	D		22	D		22	M		22	V	
23	V		23	L		23	L		23	J		23	S	
24	S		24	M		24	M		24	V		24	D	
25	D		25	M		25	M		25	S		25	L	FERIE
26	L		26	J		26	J		26	D		26	M	
27	M		27	V		27	V		27	L		27	M	
28	M		28	S		28	S		28	M		28	J	
29	J	EAN2 Part 2 - LISSES				29	D		29	M		29	V	
30	V					30	L		30	J		30	S	
31	S					31	M					31	D	

DATES LISSES	THEMES FORMATIONS
08/01/2026	EAN2 part1 : écho abdo normale (surrénales, nœud lymphatique, TD, pancréas et vaisseaux) → Dr SALLE Caroline
22/01/2026	ECP3 : étude échocardiographique des lésions retrouvées lors des principales cardiopathies congénitales et lors de cardiopathies acquises non abordées aux niveaux précédents → Dr DAMOISEAUX Cécile
29/01/2026	EAN2 part2 : écho abdo normale (surrénales, nœud lymphatique, TD, pancréas et vaisseaux) → Dr SALLE Caroline
12/02/2026	ECP4 : Pose de diagnostic et intégration de l'échocardiographie dans un contexte global de prise en charge → Dr DAMOISEAUX Cécile
19/03/2026	ECP5 : alternance de cas cliniques mêlant échocardiographie et ECG (avec partie ECG plus développée) avec des travaux pratiques. → Dr DAMOISEAUX Cécile
02/04/2026	ECP1 : échocardio conventionnelle (2D, TM, réalisation coupes cardiaques) → Dr DAMOISEAUX Cécile
21/05/2026	ECP2 : échocardio doppler (doppler couleur, PW, CW, étude doppler ds principaux flux cardiaques) → Dr DAMOISEAUX

FEVRIER			MARS			AVRIL			MAI			JUIN		
1	D		1	D		1	M		1	V	FERIE	1	L	
2	L		2	L		2	J		2	S		2	M	
3	M		3	M		3	V	ECP2 - TOULOUSE	3	D		3	M	
4	M		4	M		4	S		4	L		4	J	EAN2 - MONTPELLIER
5	J		5	J		5	D		5	M		5	V	
6	V	ECP1 - TOULOUSE	6	V		6	L	FERIE	6	M		6	S	
7	S		7	S		7	M		7	J		7	D	
8	D		8	D		8	M		8	V	FERIE	8	L	
9	L		9	L		9	J		9	S		9	M	
10	M		10	M		10	V		10	D		10	M	
11	M		11	M		11	S		11	L		11	J	
12	J		12	J		12	D		12	M		12	V	
13	V		13	V	EAN1 - MONTPELLIER	13	L		13	M		13	S	
14	S		14	S		14	M		14	J	FERIE	14	D	
15	D		15	D		15	M		15	V		15	L	
16	L		16	L		16	J		16	S		16	M	
17	M		17	M		17	V		17	D		17	M	
18	M		18	M		18	S		18	L		18	J	
19	J		19	J		19	D		19	M		19	V	EAN2 - TOULOUSE
20	V		20	V	EAN1 - TOULOUSE	20	L		20	M		20	S	
21	S		21	S		21	M		21	J		21	D	
22	D		22	D		22	M		22	V		22	L	
23	L		23	L		23	J		23	S		23	M	
24	M		24	M		24	V		24	D		24	M	
25	M		25	M		25	S		25	L	FERIE	25	J	
26	J		26	J		26	D		26	M		26	V	
27	V		27	V		27	L		27	M		27	S	
28	S		28	S		28	M		28	J		28	D	
			29	D		29	M		29	V	ECP3 - MONTPELLIER	29	L	
			30	L		30	J		30	S		30	M	
			31	M					31	D				

DATES TOULOUSE	THEMES FORMATIONS
06/02/2026	ECP1 : échocardio conventionnelle (2D, TM, réalisation coupes cardiaques) → Sarra GHAZAL
20/03/2026	EAN1 : écho abdo normale (foie, rate, reins, vessie et génital) → Eva INGELAERE
03/04/2026	ECP2 : échocardio doppler (doppler couleur, PW, CW, étude doppler ds principaux flux cardiaques) → Sarra GHAZAL
19/06/2026	EAN2 : écho abdo normale (surrénales, nœud lymphatique, TD, pancréas et vaisseaux) → Ilaria TOMMASI
DATES MONTPELLIER	THEMES FORMATIONS
13/03/2026	EAN1 : écho abdo normale (foie, rate, reins, vessie et génital) → Alexis COQUET
29/05/2026	ECP3 : cas clinique et pratique → Sarra GHAZAL
04/06/2026	EAN2 : écho abdo normale (surrénales, nœud lymphatique, TD, pancréas et vaisseaux) → Clément BAUDIN

JANVIER			FEVRIER			MARS			AVRIL			MAI			JUIN		
1	J		1	D		1	D		1	M		1	V	FERIE	1	L	
2	V		2	L		2	L		2	J		2	S		2	M	
3	S		3	M		3	M		3	V		3	D		3	M	
4	D		4	M		4	M	APPAREIL URINAIRE - BORDEAUX SUD	4	S		4	L		4	J	
5	L		5	J		5	J		5	D		5	M		5	V	
6	M		6	V		6	V	EAN1 - LORMONT	6	L	FERIE	6	M		6	S	
7	M		7	S		7	S		7	M		7	J		7	D	
8	J		8	D		8	D		8	M		8	V	FERIE	8	L	
9	V		9	L		9	L		9	J		9	S		9	M	
10	S		10	M		10	M		10	V		10	D		10	M	
11	D		11	M		11	M		11	S		11	L		11	J	EAN2 - LA ROCHELLE
12	L		12	J		12	J		12	D		12	M		12	V	
13	M		13	V		13	V		13	L		13	M		13	S	
14	M		14	S		14	S		14	M		14	J	FERIE	14	D	
15	J		15	D		15	D		15	M		15	V		15	L	
16	V		16	L		16	L		16	J		16	S		16	M	
17	S		17	M		17	M		17	V		17	D		17	M	
18	D		18	M		18	M		18	S		18	L		18	J	
19	L		19	J		19	J		19	D		19	M		19	V	
20	M		20	V		20	V		20	L		20	M		20	S	
21	M		21	S		21	S		21	M		21	J		21	D	
22	J		22	D		22	D		22	M		22	V		22	L	
23	V		23	L		23	L		23	J	ECP2 - LORMONT	23	S		23	M	
24	S		24	M		24	M		24	V		24	D		24	M	
25	D		25	M		25	M		25	S		25	L	FERIE	25	J	
26	L		26	J		26	J	EAN1 - LA ROCHELLE	26	D		26	M		26	V	
27	M		27	V		27	V		27	L		27	M		27	S	
28	M		28	S		28	S		28	M		28	J		28	D	
29	J	ECP1 - LORMONT				29	D		29	M		29	V	EAN2 - LORMONT	29	L	
30	V					30	L		30	J		30	S		30	M	
31	S					31	M					31	D				

DATES LORMONT	THEMES FORMATIONS
29/01/2026	ECP1 : échocardio conventionnelle (2D, TM, réalisation coupes cardiaques) → Dr BORDENAVE Clément
06/03/2026	EAN1 : écho abdo normale (foie, rate, reins, vessie et génital) → Dr FAUCHON Emilie
23/04/2026	ECP2 : échocardio doppler (doppler couleur, PW, CW, étude doppler ds principaux flux cardiaques) → Dr BORDENAVE Clément
29/05/2026	EAN2 : écho abdo normale (surrénales, nœud lymphatique, TD, pancréas et vaisseaux) → Dr FAUCHON Emilie
DATES LA ROCHELLE	THEMES FORMATIONS
26/03/2026	EAN1 : écho abdo normale (foie, rate, reins, vessie et génital) → Dr BLAUD Emmanuelle
11/06/2026	EAN2 : écho abdo normale (surrénales, nœud lymphatique, TD, pancréas et vaisseaux) → Dr BLAUD Emmanuelle
DATE BORDEAUX	THEMES FORMATIONS
04/03/2026	APPAREIL URINAIRE → Dr COMBES Anaïs

FEVRIER			MARS			AVRIL			MAI			JUN			JUILLET		
1	D		1	D		1	M		1	V	FERIE	1	L		1	M	
2	L		2	L		2	J		2	S		2	M		2	J	RX THORAX - ROCHECORBON
3	M	EAN1 - ROCHECORBON	3	M		3	V		3	D		3	M		3	V	
4	M		4	M		4	S		4	L		4	J	EAN1 - ROCHECORBON	4	S	
5	J		5	J		5	D		5	M	ECP2 - ROCHECORBON	5	V		5	D	
6	V		6	V		6	L	FERIE	6	M		6	S		6	L	
7	S		7	S		7	M		7	J		7	D		7	M	
8	D		8	D		8	M		8	V	FERIE	8	L		8	M	
9	L		9	L		9	J		9	S		9	M		9	J	
10	M		10	M	ECP1 - ROCHECORBON	10	V		10	D		10	M		10	V	
11	M		11	M		11	S		11	L		11	J		11	S	
12	J		12	J		12	D		12	M		12	V		12	D	
13	V		13	V		13	L		13	M		13	S		13	L	
14	S		14	S		14	M	EAN2 - ROCHECORBON	14	J	FERIE	14	D		DATES ROCHECORBON (37)		THEMES FORMATIONS
15	D		15	D		15	M		15	V		15	L		03/02/2026		EAN1 : Bases physiques et aspect sain des organes de la cavité abdominale → Dr GUIGO Pierre
16	L		16	L		16	J		16	S		16	M		10/03/2026		ECP1 : échocardio conventionnelle (2D, TM, réalisation coupes cardiaques) → Dr POISSONNIER Camille
17	M		17	M		17	V		17	D		17	M		14/04/2026		EAN2 : Echo abdo normale du tube digestif, du pancréas, des surrénales et des nœuds lymphatiques → Dr GUIGO Pierre
18	M		18	M		18	S		18	L		18	J		05/05/2026		ECP2 : échocardio doppler (doppler couleur, PW, CW, étude doppler ds principaux flux cardiaques) → Dr POISSONNIER Camille
19	J		19	J		19	D		19	M		19	V		04/06/2026		EAN1 : Bases physiques et aspect sain des organes de la cavité abdominale → Dr GUIGO Pierre
20	V		20	V		20	L		20	M		20	S		02/07/2026		RADIO THORACIQUE 1 → Dr POISSONNIER Camille
21	S		21	S		21	M		21	J		21	D		06/10/2026		EAN2 : Echo abdo normale du tube digestif, du pancréas, des surrénales et des nœuds lymphatiques → Dr GUIGO Pierre
22	D		22	D		22	M		22	V		22	L		03/11/2026		ECP3 : Indices avancés 2D, TM et Doppler. Diagnostic echocardiographique des Affections acquises plus rares (myocardiopathie restrictive, hypertension artérielle pulmonaire, endocardites) et des cardiopathies congénitales complexes → Dr POISSONNIER Camille
23	L		23	L		23	J		23	S		23	M				
24	M		24	M		24	V		24	D		24	M				
25	M		25	M		25	S		25	L	FERIE	25	J		01/12/2026		EAN3 : Echo abdo lésionnelle des appareils urinaire, génital et digestif → Dr GUIGO Pierre
26	J		26	J		26	D		26	M		26	V				
27	V		27	V		27	L		27	M		27	S				
28	S		28	S		28	M		28	J		28	D				
			29	D		29	M		29	V		29	L				
			30	L		30	J		30	S		30	M				
			31	M					31	D							

MARS			AVRIL			MAI			JUIN			JUILLET		
1	D		1	M		1	V	FERIE	1	L		1	M	
2	L		2	J		2	S		2	M	EAN2 - NANTES	2	J	
3	M		3	V		3	D		3	M		3	V	
4	M		4	S		4	L		4	J		4	S	
5	J		5	D		5	M		5	V		5	D	
6	V		6	L	FERIE	6	M		6	S		6	L	
7	S		7	M		7	J		7	D		7	M	
8	D		8	M		8	V	FERIE	8	L		8	M	
9	L		9	J		9	S		9	M		9	J	
10	M		10	V		10	D		10	M		10	V	
11	M		11	S		11	L		11	J		11	S	
12	J		12	D		12	M		12	V		12	D	
13	V		13	L		13	M		13	S		13	L	
14	S		14	M		14	J	FERIE	14	D		14	M	
15	D		15	M		15	V		15	L		15	M	
16	L		16	J		16	S		16	M		16	J	
17	M	EAN1 - NANTES	17	V		17	D		17	M		17	V	
18	M		18	S		18	L		18	J		18	S	
19	J		19	D		19	M		19	V		19	D	
20	V		20	L		20	M		20	S		20	L	
21	S		21	M		21	J		21	D		21	M	
22	D		22	M		22	V		22	L		22	M	
23	L		23	J		23	S		23	M	ECP2 - NANTES	23	J	
24	M		24	V		24	D		24	M		24	V	
25	M		25	S		25	L	FERIE	25	J		25	S	
26	J		26	D		26	M		26	V		26	D	
27	V		27	L		27	M		27	S		27	L	
28	S		28	M	ECP1 - NANTES	28	J		28	D		28	M	
29	D		29	M		29	V		29	L		29	M	
30	L		30	J		30	S		30	M	EAN3 - NANTES	30	J	
31	M					31	D					31	V	

DATES NANTES (44)	THEMES FORMATIONS
17/03/2026	EAN1 : Bases physiques et aspect sain des organes de la cavité abdominale → DR TESTAULT Isabelle
28/04/2026	ECP1 : échocardiographie conventionnelle (2D, TM, réalisation coupes cardiaques) → Dr TESTAULT Isabelle
02/06/2026	EAN2 : Echo abdo normale du tube digestif, du pancréas, des surrénales et des nœuds lymphatiques → Dr TESTAULT Isabelle
23/06/2026	ECP2 : échocardiographie doppler (doppler couleur, PW, CW, étude doppler des principaux flux cardiaques) → Dr TESTAULT Isabelle
30/06/2026	EAN3 : échographie abdominale pathologique → Dr TESTAULT Isabelle



JANVIER			FEVRIER			MARS			AVRIL			MAI			JUIN		
1	J		1	D		1	D		1	M		1	V	FERIE	1	L	
2	V		2	L		2	L		2	J	EAP1 - VANDOEUVRE	2	S		2	M	
3	S		3	M		3	M	EAN1 part2 - THIONVILLE	3	V		3	D		3	M	
4	D		4	M		4	M		4	S		4	L		4	J	
5	L		5	J		5	J		5	D		5	M		5	V	
6	M		6	V		6	V		6	L	FERIE	6	M		6	S	
7	M		7	S		7	S		7	M		7	J		7	D	
8	J		8	D		8	D		8	M		8	V	FERIE	8	L	
9	V		9	L		9	L		9	J		9	S		9	M	
10	S		10	M		10	M		10	V		10	D		10	M	
11	D		11	M		11	M		11	S		11	L		11	J	
12	L		12	J		12	J		12	D		12	M		12	V	
13	M		13	V		13	V		13	L		13	M		13	S	
14	M		14	S		14	S		14	M		14	J	FERIE	14	D	
15	J		15	D		15	D		15	M		15	V		15	L	
16	V		16	L		16	L		16	J		16	S		16	M	
17	S		17	M		17	M		17	V		17	D		17	M	
18	D		18	M		18	M		18	S		18	L		18	J	
19	L		19	J		19	J		19	D		19	M	EAP1 - CHENOVE	19	V	
20	M		20	V		20	V		20	L		20	M		20	S	
21	M		21	S		21	S		21	M		21	J		21	D	
22	J		22	D		22	D		22	M		22	V		22	L	
23	V		23	L		23	L		23	J		23	S		23	M	
24	S		24	M		24	M		24	V		24	D		24	M	
25	D		25	M		25	M		25	S		25	L	FERIE	25	J	
26	L		26	J		26	J	ECP1 - VANDOEUVRE	26	D		26	M		26	V	
27	M	EAN1 part2 - CHENOVE	27	V		27	V		27	L		27	M		27	S	
28	M		28	S		28	S		28	M		28	J		28	D	
29	J					29	D		29	M		29	V		29	L	
30	V					30	L		30	J	ECP1 - CHENOVE	30	S		30	M	
31	S					31	M	MSK - THIONVILLE				31	D				

DATES CHENOVE		
27/01/2026	EAN1 part2 : écho abdo normale (foie, rate, reins, vessie et génital) → Cyril FONTAINE	
30/04/2026	ECP1 : échocardio conventionnelle (2D, TM, réalisation coupes cardiaques) → Chloé ROUBIN	
19/05/2026	EAPN1 part1 : écho abdo patho niveau 1 → Cyril FONTAINE	
DATES THIONVILLE		THEMES FORMATIONS
03/03/2026	EAN1 part2 : écho abdo normale (foie, rate, reins, vessie et génital) → Olivia EBERLE	
31/03/2026	MSK : formation musculo-squelettiques et formation sonde linéaire → Olivia EBERLE	
DATES VANDOEUVRE LES NANCY		
26/03/2026	ECP1 : échocardio conventionnelle (2D, TM, réalisation coupes cardiaques) → Chloé ROUBIN	
02/04/2026	EAPN1 part1 : écho abdo patho niveau 1 → Maureen LAZARD	



30



**COLLABORATEURS**  
SUR TOUTE LA FRANCE

1600



**+ DE 1600 VÉTÉRINAIRES**  
ONT CHOISI FAS COMME DISTRIBUTEUR

20



**ANNÉES D'EXPÉRIENCE**  
**LEADER EN IMAGERIE MÉDICALE VÉTÉRINAIRE**