

PLANNING DES FORMATIONS 2026

FAS

Technology & Diagnostics

Imagerie Médicale et Équipements

www.fas-imagerie.com

01 60 86 17 17

GER
MADE IN FRANCE



Canon
CANON MEDICAL

PHILIPS

UN SERVICE DE FORMATION



Aussi bien à Paris
qu'à Toulouse qu'en régions



Des thématiques variées
(écho abdo, lésionnelle,
cardio & radio)



Selon une étude réalisée par VetOne,
les formations ont multiplié par 2
l'activité échographique dans leurs
cliniques

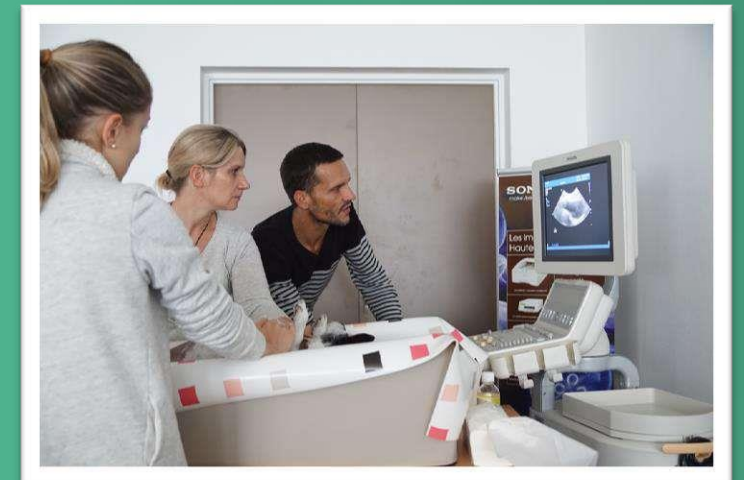

AVRIL			MAI			JUIN			JUILLET		
1	M		1	V	FERIE	1	L		1	M	
2	J	ECP1 - LISSES	2	S		2	M		2	J	
3	V		3	D		3	M		3	V	
4	S		4	L		4	J		4	S	
5	D		5	M		5	V		5	D	
6	L	FERIE	6	M		6	S		6	L	
7	M		7	J	EAN1 - LISSES	7	D		7	M	
8	M		8	V	FERIE	8	L		8	M	
9	J		9	S		9	M		9	J	
10	V		10	D		10	M		10	V	
11	S		11	L		11	J		11	S	
12	D		12	M		12	V		12	D	
13	L		13	M		13	S		13	L	
14	M		14	J	FERIE	14	D		14	M	
15	M		15	V		15	L		15	M	
16	J	EAL2 - LISSES	16	S		16	M		16	J	
17	V		17	D		17	M		17	V	
18	S		18	L		18	J		18	S	
19	D		19	M		19	V		19	D	
20	L		20	M		20	S		20	L	
21	M		21	J	ECP2 - LISSES	21	D		21	M	
22	M		22	V		22	L		22	M	
23	J		23	S		23	M		23	J	
24	V		24	D		24	M		24	V	
25	S		25	L	FERIE	25	J		25	S	
26	D		26	M		26	V		26	D	
27	L		27	M		27	S		27	L	
28	M		28	J	EAN2 part1	28	D		28	M	
29	M		29	V		29	L		29	M	
30	J		30	S		30	M		30	J	
			31	D					31	V	

DATES LISSES	THEMES FORMATIONS
02/04/2026	ECP1 : échocardi conventionnelle (2D, TM, réalisation coupes cardiaques) → Dr DAMOISEAUX Cécile
16/04/2026	EAL2 : écho abdo lésionelle (tube digestif, pancréas, foie-vésicule biliaire, rate) → Dr SALLE Caroline
07/05/2026	EAN1 : écho abdo normale (foie, rate, reins, vessie et génital) → Fabrice DEMARET
21/05/2026	ECP2 : échocardi doppler (doppler couleur, PW, CW, étude doppler ds principaux flux cardiaques) → Dr DAMOISEAUX Cécile
28/05/2026	EAN2 part1 : écho abdo normale (surrénales, nœud lymphatique, TD, pancréas et vaisseaux) → Dr SALLE Caroline

FEVRIER			MARS			AVRIL			MAI			JUN		
1	D		1	D		1	M		1	V	FERIE	1	L	
2	L		2	L		2	J		2	S		2	M	
3	M		3	M		3	V	ECP2 - TOULOUSE	3	D		3	M	
4	M		4	M		4	S		4	L		4	J	EAN2 - MONTPELLIER
5	J		5	J		5	D		5	M		5	V	
6	V	ECP1 - TOULOUSE	6	V		6	L	FERIE	6	M		6	S	
7	S		7	S		7	M		7	J		7	D	
8	D		8	D		8	M		8	V	FERIE	8	L	
9	L		9	L		9	J		9	S		9	M	
10	M		10	M		10	V		10	D		10	M	
11	M		11	M		11	S		11	L		11	J	
12	J		12	J		12	D		12	M		12	V	
13	V		13	V	EAN1 - MONTPELLIER	13	L		13	M		13	S	
14	S		14	S		14	M		14	J	FERIE	14	D	
15	D		15	D		15	M		15	V		15	L	
16	L		16	L		16	J		16	S		16	M	
17	M		17	M		17	V		17	D		17	M	
18	M		18	M		18	S		18	L		18	J	
19	J		19	J		19	D		19	M		19	V	EAN2 - TOULOUSE
20	V		20	V	EAN1 - TOULOUSE	20	L		20	M		20	S	
21	S		21	S		21	M		21	J		21	D	
22	D		22	D		22	M		22	V		22	L	
23	L		23	L		23	J		23	S		23	M	
24	M		24	M		24	V		24	D		24	M	
25	M		25	M		25	S		25	L	FERIE	25	J	
26	J		26	J		26	D		26	M		26	V	
27	V		27	V		27	L		27	M		27	S	
28	S		28	S		28	M		28	J		28	D	
			29	D		29	M		29	V	ECP3 - MONTPELLIER	29	L	
			30	L		30	J		30	S		30	M	
			31	M					31	D				

DATES TOULOUSE	THEMES FORMATIONS
06/02/2026	ECP1 : échocardi conventionnelle (2D, TM, réalisation coupes cardiaques) → Sarra GHAZAL
20/03/2026	EAN1 : écho abdo normale (foie, rate, reins, vessie et génital) → Eva INGELAERE
03/04/2026	ECP2 : échocardi doppler (doppler couleur, PW, CW, étude doppler ds principaux flux cardiaques) → Sarra GHAZAL
19/06/2026	EAN2 : écho abdo normale (surrénales, nœud lymphatique, TD, pancréas et vaisseaux) → Ilaria TOMMASI
DATES MONTPELLIER	THEMES FORMATIONS
13/03/2026	EAN1 : écho abdo normale (foie, rate, reins, vessie et génital) → Alexis COQUET
29/05/2026	ECP3 : cas clinique et pratique → Sarra GHAZAL
04/06/2026	EAN2 : écho abdo normale (surrénales, nœud lymphatique, TD, pancréas et vaisseaux) → Clément BAUDIN

JANVIER		FEVRIER		MARS		AVRIL		MAI		JUIN	
1	J	1	D	1	D	1	M	1	V	1	L
2	V	2	L	2	L	2	J	2	S	2	M
3	S	3	M	3	M	3	V	3	D	3	M
4	D	4	M	4	M	4	S	4	L	4	J
5	L	5	J	5	J	5	D	5	M	5	V
6	M	6	V	6	V	6	L	6	M	6	S
7	M	7	S	7	S	7	M	7	J	7	D
8	J	8	D	8	D	8	M	8	V	8	L
9	V	9	L	9	L	9	J	9	S	9	M
10	S	10	M	10	M	10	V	10	D	10	M
11	D	11	M	11	M	11	S	11	L	11	J
12	L	12	J	12	J	12	D	12	M	12	V
13	M	13	V	13	V	13	L	13	M	13	S
14	M	14	S	14	S	14	M	14	J	14	D
15	J	15	D	15	D	15	M	15	V	15	L
16	V	16	L	16	L	16	J	16	S	16	M
17	S	17	M	17	M	17	V	17	D	17	M
18	D	18	M	18	M	18	S	18	L	18	J
19	L	19	J	19	J	19	D	19	M	19	V
20	M	20	V	20	V	20	L	20	M	20	S
21	M	21	S	21	S	21	M	21	J	21	D
22	J	22	D	22	D	22	M	22	V	22	L
23	V	23	L	23	L	23	J	23	S	23	M
24	S	24	M	24	M	24	V	24	D	24	M
25	D	25	M	25	M	25	S	25	L	25	J
26	L	26	J	26	J	26	D	26	M	26	V
27	M	27	V	27	V	27	L	27	M	27	S
28	M	28	S	28	S	28	M	28	J	28	D
29	J	29	D	29	D	29	M	29	V	29	L
30	V	30	L	30	L	30	J	30	S	30	M
31	S	31	M	31	M	31	M	31	D	31	M

DATES LORMONT	THEMES FORMATIONS
29/01/2026	ECP1 : échocardi conventionnelle (2D, TM, réalisation coupes cardiaques) → Dr BORDENAVE Clément
06/03/2026	EAN1 : écho abdo normale (foie, rate, reins, vessie et génital) → Dr FAUCHON Emilie
23/04/2026	ECP2 : échocardi doppler (doppler couleur, PW, CW, étude doppler ds principaux flux cardiaques) → Dr BORDENAVE Clément
29/05/2026	EAN2 : écho abdo normale (surrénales, nœud lymphatique, TD, pancréas et vaisseaux) → Dr FAUCHON Emilie
DATES LA ROCHELLE	THEMES FORMATIONS
26/03/2026	EAN1 : écho abdo normale (foie, rate, reins, vessie et génital) → Dr BLAUD Emmanuelle
11/06/2026	EAN2 : écho abdo normale (surrénales, nœud lymphatique, TD, pancréas et vaisseaux) → Dr BLAUD Emmanuelle
DATE BORDEAUX	THEMES FORMATIONS
04/03/2026	APPAREIL URINAIRE → Dr COMBES Anaïs

FEVRIER		MARS		AVRIL		MAI		JUIN		JUILLET		
1	D	1	D	1	M	1	V	1	L	1	M	
2	L	2	L	2	J	2	S	2	M	2	J	RX THORAX - ROCHECORBON
3	M	EAN1 - ROCHECORBON		3	V	3	D	3	M	3	V	
4	M	4	M	4	S	4	L	4	J	EAN1 - ROCHECORBON		
5	J	5	J	5	D	5	M	ECP2 - ROCHECORBON		5	D	
6	V	6	V	6	L	FERIE		6	S	6	L	
7	S	7	S	7	M	7	J	7	D	7	M	
8	D	8	D	8	M	8	V	FERIE		8	M	
9	L	9	L	9	J	9	S	9	M	9	J	
10	M	10	M	ECP1 - ROCHECORBON		10	D	10	M	10	V	
11	M	11	M	11	S	11	L	11	J	11	S	
12	J	12	J	12	D	12	M	12	V	12	D	
13	V	13	V	13	L	13	M	13	S	13	L	
14	S	14	S	14	M	EAN2 - ROCHECORBON		14	J	DATES ROCHECORBON (37)		
15	D	15	D	15	M	15	V	15	L	03/02/2026	EAN1 : Bases physiques et aspect sain des organes de la cavité abdominale → Dr GUIGO Pierre	
16	L	16	L	16	J	16	S	16	M	10/03/2026	ECP1 : échocardio conventionnelle (2D, TM, réalisation coupes cardiaques) → Dr POISSONNIER Camille	
17	M	17	M	17	V	17	D	17	M	14/04/2026	EAN2 : Echo abdo normale du tube digestif, du pancréas, des surrénales et des nœuds lymphatiques → Dr GUIGO Pierre	
18	M	18	M	18	S	18	L	18	J	05/05/2026	ECP2 : échocardio doppler (doppler couleur, PW, CW, étude doppler ds principaux flux cardiaques) → Dr POISSONNIER Camille	
19	J	19	J	19	D	19	M	19	V	04/06/2026	EAN1 : Bases physiques et aspect sain des organes de la cavité abdominale → Dr GUIGO Pierre	
20	V	20	V	20	L	20	M	20	S	02/07/2026	RADIO THORACIQUE 1 → Dr POISSONNIER Camille	
21	S	21	S	21	M	21	J	21	D	06/10/2026	EAN2 : Echo abdo normale du tube digestif, du pancréas, des surrénales et des nœuds lymphatiques → Dr GUIGO Pierre	
22	D	22	D	22	M	22	V	22	L	03/11/2026	ECP3 : Indices avancés 2D, TM et Doppler. Diagnostic échocardiographique des Affections acquises plus rares (myocardiopathie restrictive, hypertension artérielle pulmonaire, endocardites) et des cardiopathies congénitales complexes → Dr POISSONNIER Camille	
23	L	23	L	23	J	23	S	23	M			
24	M	24	M	24	V	24	D	24	M	01/12/2026	EAN3 : Echo abdo lésionnelle des appareils urinaire, génital et digestif → Dr GUIGO Pierre	
25	M	25	M	25	S	25	L	FERIE		25	J	
26	J	26	J	26	D	26	M	26	V			
27	V	27	V	27	L	27	M	27	S			
28	S	28	S	28	M	28	J	28	D			
		29	D	29	M	29	V	29	L			
		30	L	30	J	30	S	30	M			
		31	M			31	D					

AVRIL		MAI		JUIN		JUILLET	
1	M	1	V	1	L	1	M
2	J	2	S	2	M	2	J
3	V	3	D	3	M	3	V
4	S	4	L	4	J	4	S
5	D	5	M	5	V	5	D
6	L	6	M	6	S	6	L
7	M	7	J	7	D	7	M
8	M	8	V	8	L	8	M
9	J	9	S	9	M	9	J
10	V	10	D	10	M	10	V
11	S	11	L	11	J	11	S
12	D	12	M	12	V	12	D
13	L	13	M	13	S	13	L
14	M	14	J	14	D	14	M
15	M	15	V	15	L	15	M
16	J	16	S	16	M	16	J
17	V	17	D	17	M	17	V
18	S	18	L	18	J	18	S
19	D	19	M	19	V	19	D
20	L	20	M	20	S	20	L
21	M	21	J	21	D	21	M
22	M	22	V	22	L	22	M
23	J	23	S	23	M	23	J
24	V	24	D	24	M	24	V
25	S	25	L	25	J	25	S
26	D	26	M	26	V	26	D
27	L	27	M	27	S	27	L
28	M	28	J	28	D	28	M
29	M	29	V	29	L	29	M
30	J	30	S	30	M	30	J
		31	D			31	V

DATES VALENCIENNES	THEMES FORMATIONS
14/04/2026	ECP1 : échocardi conventionnelle (2D, TM, réalisation coupes cardiaques) → Laurent DILLIE
29/05/2026	EAN2 : Rappel sur l'aspect sain puis étude des pathologies visibles à l'échographie du tube digestif, du foie, du pancréas et de la rate → Constance DABROWSKI
23/06/2026	ECP2 : échocardi doppler (doppler couleur, PW, CW, étude doppler ds principaux flux cardiaques) → Laurent DILLIE

MARS		AVRIL		MAI		JUIN		JUILLET	
1	D	1	M	1	V	1	L	1	M
2	L	2	J	2	S	2	M	2	J
3	M	3	V	3	D	3	M	3	V
4	M	4	S	4	L	4	J	4	S
5	J	5	D	5	M	5	V	5	D
6	V	6	L	6	M	6	S	6	L
7	S	7	M	7	J	7	D	7	M
8	D	8	M	8	V	8	L	8	M
9	L	9	J	9	S	9	M	9	J
10	M	10	V	10	D	10	M	10	V
11	M	11	S	11	L	11	J	11	S
12	J	12	D	12	M	12	V	12	D
13	V	13	L	13	M	13	S	13	L
14	S	14	M	14	J	14	D	14	M
15	D	15	M	15	V	15	L	15	M
16	L	16	J	16	S	16	M	16	J
17	M	17	V	17	D	17	M	17	V
18	M	18	S	18	L	18	J	18	S
19	J	19	D	19	M	19	V	19	D
20	V	20	L	20	M	20	S	20	L
21	S	21	M	21	J	21	D	21	M
22	D	22	M	22	V	22	L	22	M
23	L	23	J	23	S	23	M	23	J
24	M	24	V	24	D	24	M	24	V
25	M	25	S	25	L	25	J	25	S
26	J	26	D	26	M	26	V	26	D
27	V	27	L	27	M	27	S	27	L
28	S	28	M	28	J	28	D	28	M
29	D	29	M	29	V	29	L	29	M
30	L	30	J	30	S	30	M	30	J
31	M			31	D			31	V

DATES NANTES (44)	THEMES FORMATIONS
17/03/2026	EAN1 : Bases physiques et aspect sain des organes de la cavité abdominale → DR TESTAULT Isabelle
28/04/2026	ECP1 : échocardiographie conventionnelle (2D, TM, réalisation coupes cardiaques) → Dr TESTAULT Isabelle
02/06/2026	EAN2 : Echo abdo normale du tube digestif, du pancréas, des surrénales et des nœuds lymphatiques → Dr TESTAULT Isabelle
23/06/2026	ECP2 : échocardiographie doppler (doppler couleur, PW, CW, étude doppler des principaux flux cardiaques) → Dr TESTAULT Isabelle
30/06/2026	EAN3 : échographie abdominale pathologique → Dr TESTAULT Isabelle

JANVIER		FEVRIER		MARS		AVRIL		MAI		JUIN	
1	J	1	D	1	D	1	M	1	V	1	L
2	V	2	L	2	L	2	J	2	S	2	M
3	S	3	M	3	M	3	V	3	D	3	M
4	D	4	M	4	M	4	S	4	L	4	J
5	L	5	J	5	J	5	D	5	M	5	V
6	M	6	V	6	V	6	L	6	M	6	S
7	M	7	S	7	S	7	M	7	J	7	D
8	J	8	D	8	D	8	M	8	V	8	L
9	V	9	L	9	L	9	J	9	S	9	M
10	S	10	M	10	M	10	V	10	D	10	M
11	D	11	M	11	M	11	S	11	L	11	J
12	L	12	J	12	J	12	D	12	M	12	V
13	M	13	V	13	V	13	L	13	M	13	S
14	M	14	S	14	S	14	M	14	J	14	D
15	J	15	D	15	D	15	M	15	V	15	L
16	V	16	L	16	L	16	J	16	S	16	M
17	S	17	M	17	M	17	V	17	D	17	M
18	D	18	M	18	M	18	S	18	L	18	J
19	L	19	J	19	J	19	D	19	M	19	V
20	M	20	V	20	V	20	L	20	M	20	S
21	M	21	S	21	S	21	M	21	J	21	D
22	J	22	D	22	D	22	M	22	V	22	L
23	V	23	L	23	L	23	J	23	S	23	M
24	S	24	M	24	M	24	V	24	D	24	M
25	D	25	M	25	M	25	S	25	L	25	J
26	L	26	J	26	J	26	D	26	M	26	V
27	M	27	V	27	V	27	L	27	M	27	S
28	M	28	S	28	S	28	M	28	J	28	D
29	J			29	D	29	M	29	V	29	L
30	V			30	L	30	J	30	S	30	M
31	S			31	M			31	D		

DATES CHENOVE	
27/01/2026	EAN1 part2 : écho abdo normale (foie, rate, reins, vessie et génital) → Cyril FONTAINE
30/04/2026	ECP1 : échocardi conventionnelle (2D, TM, réalisation coupes cardiaques) → Chloé ROUBIN
19/05/2026	EAPN1 part1 : écho abdo patho niveau 1 → Cyril FONTAINE
DATES THIONVILLE	THEMES FORMATIONS
03/03/2026	EAN1 part2 : écho abdo normale (foie, rate, reins, vessie et génital) → Olivia EBERLE
31/03/2026	MSK : formation musculo-squelettiques et formation sonde linéaire → Olivia EBERLE
DATES VANDOEUVRE LES NANCY	
26/03/2026	ECP1 : échocardi conventionnelle (2D, TM, réalisation coupes cardiaques) → Chloé ROUBIN
02/04/2026	EAPN1 part1 : écho abdo patho niveau 1 → Maureen LAZARD

30



COLLABORATEURS
SUR TOUTE LA FRANCE

1600



+ DE 1600 VÉTÉRINAIRES
ONT CHOISI FAS COMME DISTRIBUTEUR

20



ANNÉES D'EXPÉRIENCE
LEADER EN IMAGERIE MÉDICALE VÉTÉRINAIRE